

PREFEITURA MUNICIPAL DE CAMPINAS/SP
Secretaria Municipal de Saúde

PRESTAÇÃO DE CONTAS DO
3º QUADRIMESTRE DE 2013
Setembro a Dezembro/2013
(ACUMULADO)

≡ Fundo Municipal de Saúde ≡
Departamento de Gerenciamento de Recursos Financeiros

Prestação De Contas do 3º Quadrimestre/2013

Cumprindo com a obrigatoriedade constitucional e com base no Artigo 12 da Lei Federal nº 8.689/93 e no Artigo 31 da LC 141/2012 é que a Secretaria Municipal de Saúde, através do Fundo Municipal de Saúde - FMS, periodicamente apresenta os relatórios que comprovam a aplicação dos recursos em saúde. Os dados apresentados foram extraídos em parte dos balancetes financeiros da PMC e em parte dos valores financeiros de caixa.

👉 **Emenda Constitucional – nº 029/2000**

👉 **Percentual de Aplicação – mínimo legal: 15% (EC29), 17% (L.O.M.)**

👉 **Despesa Total em Saúde Detalhada**

👉 **Evolução das Despesas com Saúde de 2000 a 2013**

Emenda Constitucional 029/2000 – artigo 7º Lei
Complem. 141 de 13/01/2012

Metodologia de cálculo do percentual de recursos próprios aplicados em saúde adotada pelo SIOPS (Sistema de Informação de Orçamentos Públicos em Saúde), baseada na EC-029/2000 e na Lei Complementar n.º141 de 13/01/2012\$

Demonstração da Fórmula do Cálculo:

DESPESAS DO MUNICÍPIO EM SAÚDE
 $\frac{(\text{ADM. DIRETA} = \text{PMC} + \text{ADM. INDIRETA} = \text{HMMG}) \times 100}{\text{RECEITA DE IMPOSTOS E TRANSFERÊNCIAS CONSTITUCIONAIS LEGAIS AO MUNICÍPIO}} = \% \text{ utilizado}$

Resultado: MÍNIMO 15% em Saúde



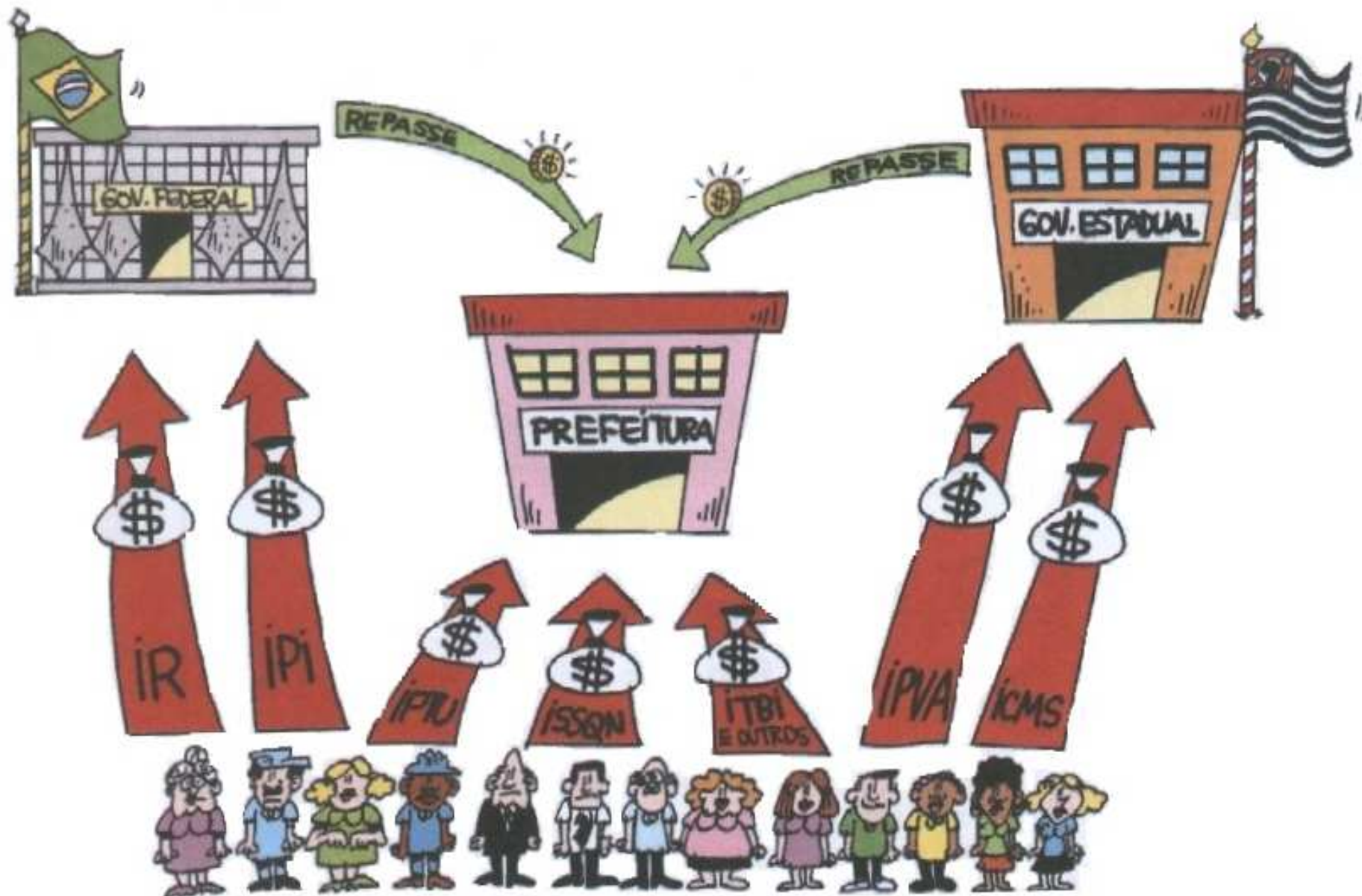

**Total Arrecadado no 3º Quadrim./13 (base de cálculo EC-29):
R\$ 2.515.559.375,12 \$**

Prestação De Contas do 3º Quadrimestre/2013

IMPOSTOS E TRANSFERÊNCIAS CONSTITUCIONAIS LEGAIS

RECEITAS	R\$ 1,00
IMPOSTOS E MULTAS (I)	1.383.577.133,61
IPTU	383.632.548,24
IR	150.015.427,58
ITBI	89.783.808,31
ISSQN	670.177.564,85
MULTAS E JR. DE MORA / DÍV. ATIVA	36.600.346,60
DÍVIDA ATIVA	53.367.438,03
TRANSFERÊNCIAS DA UNIÃO (II)	55.474.360,60
COTA-PARTE FPM	53.928.203,71
COTA-PARTE ITR	1.546.156,89
TRANSFERÊNCIAS DO ESTADO (III)	1.076.507.880,91
COTA-PARTE ICMS	824.098.713,08
COTA-PARTE IPVA	242.296.085,31
COTA-PARTE IPI - EXPORTAÇÃO	6.007.573,63
LEI KANDIR (LEI COMPL. 87/96)	4.105.508,89
TOTAL (I+II+III)	2.515.559.375,12

Prestação De Contas do Regime de Caixa/ FMS/ ANO2013

RECEITAS SUS E R.A.F.'s (IMAGEM 1/2)

	R\$1,00
DA UNIÃO, POR BLOCOS	282.631.955,50
BLOCO DA ATENÇÃO BÁSICA	43.475.362,50
PAB / Fixo	23.826.629,50
PAB / Variável (ACS,PSF,Bucal,etc)	19.648.733,00
BLOCO MAC - MÉDIA E ALTA COMPLEX.	224.303.849,27
Teto da Média e Alta Complexidade	190.818.264,72
SAMU, FAECs, CEO, etc	33.485.584,55
BLOCO DA VIGILÂNCIA EM SAÚDE	7.056.759,93
Vig. Epidemiológica + AIDS	1.944.446,23
Vig. Sanitária	5.062.313,70
BLOCO DA ASSISTÊNCIA FARMACÊUTICA	5.079.212,13
GESTÃO DO SUS	930.156,11
INVESTIMENTOS	1.786.615,69

Prestação De Contas do 3º Quadrimestre/2013

RECEITAS SUS E R.A.F.'s (IMAGEM 2/2)

DA UNIÃO, NÃO POR BLOCOS	220.000,00
FARMÁCIA POPULAR	220.000,00
CONVÊNIOS	33.333,33

DO ESTADO, Programa Dose Certa/Glicemia/ Convenio Leitos Estado.	12.140.579,19
--	---------------

OUTRAS	1.598.636,84
Taxas e Multas VISA	1.153.678,29
Remuneração de Deps. Bancários	444.958,55

TOTAL :	298.223.141,70
----------------	-----------------------

Prestação De Contas do 3º Quadrimestre/2013

DESPESAS CORRENTES (CUSTEIO) - ADMINISTRAÇÃO DIRETA		
Pessoal e Encargos Sociais	496.616.371,02	53,14%
Material de Consumo	49.936.704,74	5,34%
Prestadores Conveniados (Serviços)	292.324.834,00	31,28%
Outros Serviços	78.257.707,11	8,37%
Despesas de Exercícios Anteriores	151.197,25	0,01%
Indenizações e Restituições	538.635,40	0,07%
Subtotal:	917.825.449,52	98,21%
DESPESAS DE CAPITAL (INVESTIMENTOS) - ADMINISTRAÇÃO DIRETA		
Obras e Instalações	682.971,79	0,08%
Equipamentos e Materiais Permanentes	2.149.641,63	0,24%
Subtotal:	2.832.613,42	0,32%
Total Liquidado Administração Direta	920.658.062,94	98,53%
HOSP.MUN. DR. MÁRIO GATTI - ADM. INDIRETA	31.554.038,30	
DESPESAS TOTAIS (ADM^s. DIRETA + INDIRETA)	952.212.101,24	

Prestação De Contas do 3º Quadrimestre/2013

DESPESA LIQUIDADA TOTAL COM SAÚDE :

VISUALIZAÇÃO GRÁFICA

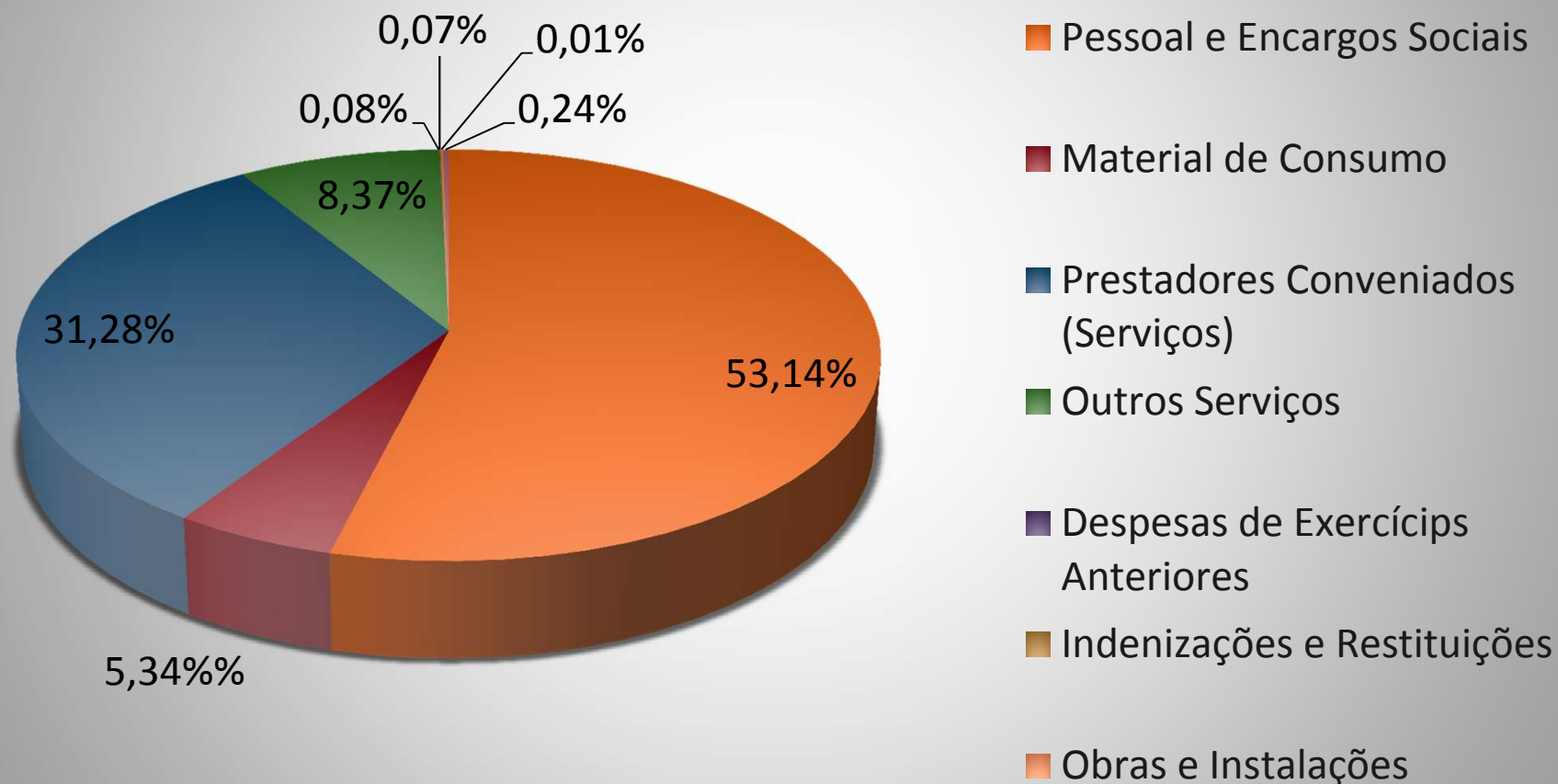

Prestação De Contas do 3º Quadrimestre/2013

DESPESA POR FONTE DE RECURSOS PARA APURAÇÃO DO PERCENTUAL DE RECURSOS MUNICIPAIS

Administração Direta	Rec. Próprio Mun.	Rec. SUS Federal	Outras Fontes	Total
Pessoal e Encargos Sociais + HMMG	496.616.371,02	0,00	0,00	496.616.371,02
Material de Consumo	22.562.653,79	25.089.955,94	1.940.584,21	49.593.193,94
Prestadores Conveniados (serviços)	50.254.551,62	236.070.282,38	6.000.000,00	292.324.834,00
Outros Serviços	68.498.208,46	9.589.761,32	169.737,33	78.257.707,11
Despesas de Exercícios Anteriores	14.287,99	136.909,27	0,00	151.197,26
Obras e Instalações	559.686,01	123.285,78	0,00	682.971,79
Indenizações e Restituições	347.404,39	191.231,01	0,00	538.635,40
Restos a Pagar	6.810.601,23	0,00	0,00	6.810.601,23
Equipamentos Mat.Permanente	1.441.197,30	495.629,33	212.815,00	2.149.641,63
Totais:	647.104.961,81	271.697.055,03	8.323.136,54	927.125.153,38
Administração Direta	2.695.666,13	28.819.291,48	39.080,69	31.554.038,30
Totais Gerais:	649.800.627,94	300.516.346,51	8.362.217,23	958.679.191,68

Prestação De Contas do 3º Quadrimestre/2013

DESPESA POR FONTE DE RECURSOS TOTAL EM SAÚDE 3º QUADRIMESTRE 2013

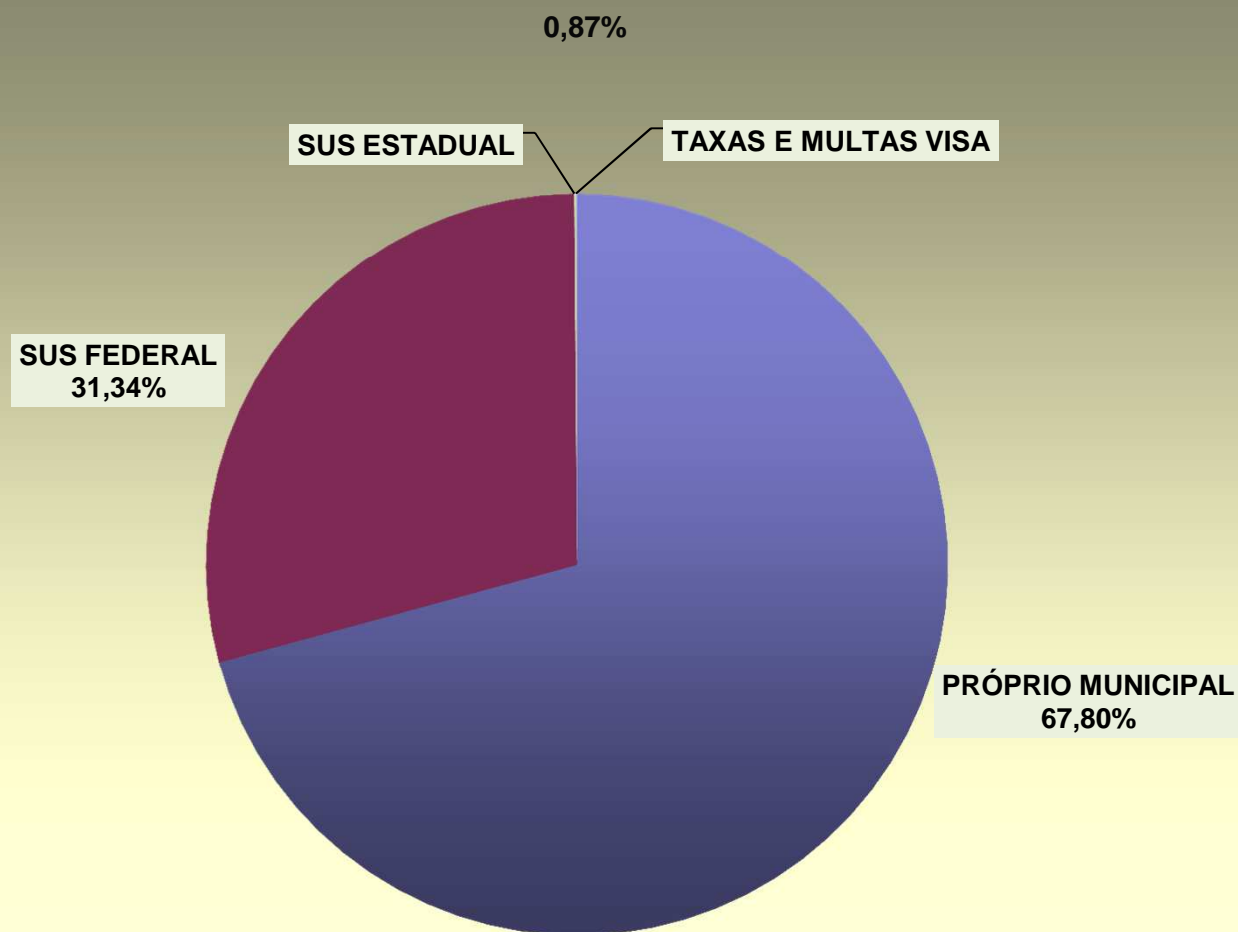

Prestação De Contas do 3º Quadrimestre/2013

VALORES PAGOS AOS PRESTADORES - SUS

Instituições	Rec. Federal	Rec. Próprio	Rec. Estadual	Total
Assoc. Pais Amigos de Surdos de Campinas – APASCAMP	318.313,12	0,00	0,00	318.313,12
Assoc. Pais Amigos dos Exep. de Campinas – APAE	2.642.283,70	0,00	0,00	2.642.283,70
Fundação Dr.João Penido Burner	1.260.404,55	0,00	0,00	1.260.404,55
Fundação Síndrome de Down	645.223,52	0,00	0,00	645.223,52
Maternidade de Campinas	21.626.010,48	700.000,00	0,00	22.326.010,48
Real Sociedade Portuguesa de Beneficência	3.142.097,83	0,00	0,00	3.142.097,83
Serviço de Saúde Dr. Cândido Ferreira .AGS	0,00	15.290.894,69	0,00	0,00
Serviço de Saúde Dr. Cândido Ferreira .MENTAL	40.733.812,45	12.721.247,40	0,00	53.455.059,85
Sociedade Camp.Educação e Instrução – PUCC	84.741.516,21	4.575.872,00	0,00	89.317.388,21
SPDM - Assoc.Paulista para o Desenv. da Medicina	78.560.825,51	15.312.143,74	6.000.000,00	99.872.969,25
Hospital Casa de Saúde de Campinas	744.080,00	625.800,00	0,00	1.369.880,00
Subtotais:	234.414.567,37	49.225.957,83	6.000.000,00	274.349.630,51
Hospital Municipal Dr.Mario Gatti	25.698.609,60	3.850.000,00	0,00	29.548.609,60
Subtotais:	260.113.176,97	53.075.957,83	6.000.000,00	319.189.134,70

Prestação De Contas do 3º Quadrimestre/2013

VALORES PAGOS AOS PRESTADORES DST/AIDS				
Instituições	Rec. Federal	Rec. Próprio	Rec. Estadual	Total
Grupo Vida	136.652,40	264.900,00	0,00	401.552,40
Morada Amor e Luz	98.973,49	134.233,33	0,00	233.206,82
Corsini	0,00	102.000,00	0,00	102.000,00
Subtotais:	235.625,89	501.133,33	0,00	736.759,22
Totais:	260.348.802,80	53.577.091,16	6000.000,00	319.925.894,96

Prestação De Contas do 3º Quadrimestre/2013

Emenda Constitucional 029/2000

$$\frac{\begin{array}{l} \text{Despesas Liquidadas do Município, em Saúde:} \\ \text{Administração Direta + Administração Indireta} \\ \text{(SMS + Hospital Municipal Dr. Mário Gatti)} \end{array}}{\text{Receitas de Impostos e Transferências}} \times 100$$

Constitucionais Legais

$$\frac{649.800.627,94}{2.515.559.375,12} = 25,83\%$$

Prestação De Contas do 2º Quadrimestre/2013

EC-29/2000: Evolução do Percentual Aplicado em Saúde com Recursos Municipais

COLUNAS VERMELHAS: Mínimo Exigido - **COLUNAS AZUL:** Efetivamente Aplicado:

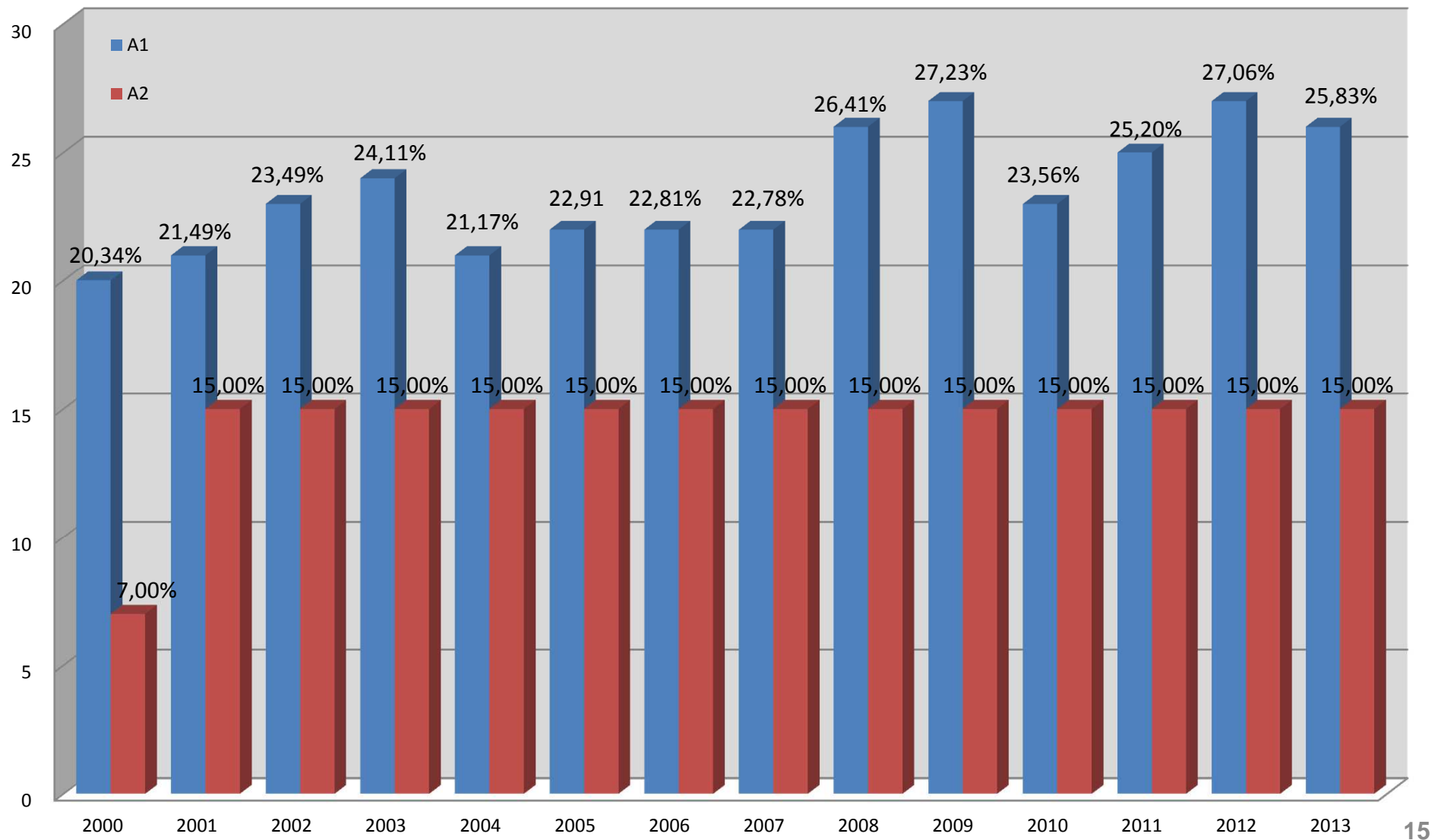

Prestação De Contas do 3º Quadrimestre/2013

EVOLUÇÃO DOS PERCENTUAIS TRIMESTRAIS - EC 29/2000				
EXERCÍCIO	1º Trim.	2º Trim.	3º Trim.	4º Trim.
2008	17,55%	23,06%	25,90%	26,41%
2009	23,21%	28,15%	30,25%	27,23%
2010	18,33%	22,92%	24,46%	23,56%
2011	20,33%	24,33%	26,11%	25,20%

INÍCIO DOS PERCENTUAIS QUADRIMESTRAIS - EC 29/2000 (EM FUNÇÃO DA LC 141/2012)			
EXERCÍCIO	1º Quad.	2º Quad.	3º Quad.
2012	20,28%	31,11%	27,06%
2013	21,72%	24,64%	25,83%

Prestação De Contas do 3º Quadrimestre/2013

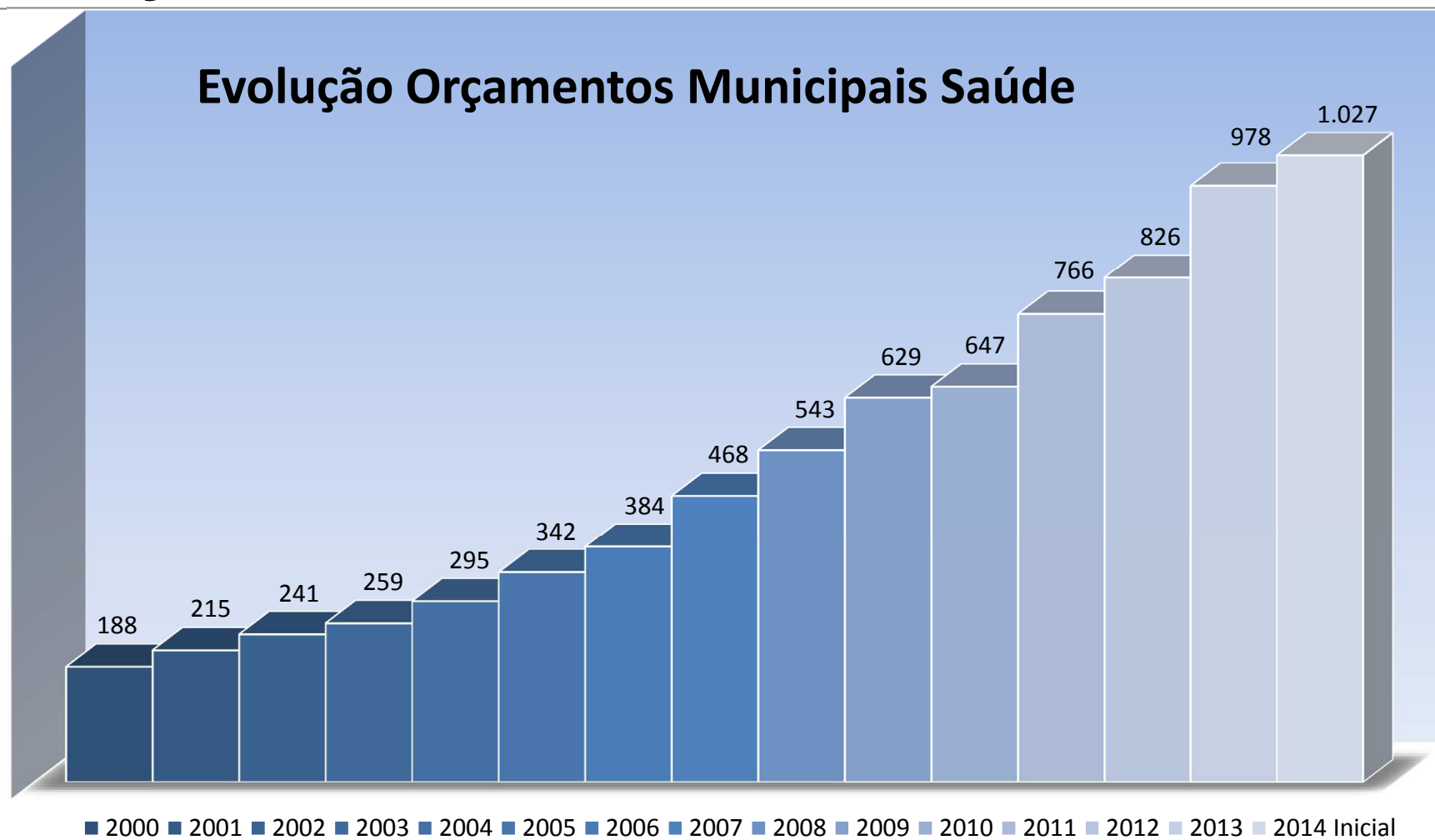

Valores Liquidados por Exercício em Milhões de Reais da Administração Direta

Comparativo dos índices do orçamento com base no ano anterior

Aumento percentual orçamento total	2013/2014	5,05%
Aumento percentual orçamento Recurso municipal	2013/2014	7,57%
IPCA Janeiro/Dezembro	2013	5,91%

Aplicação de despesa por fonte conforme população estimada 2013 – 1.144.862 (IBGE TCU)

- Recurso Próprio Municipal	R\$ 567,58
- Recurso Estadual na Gestão municipal	R\$ 7,30
- Recurso Federal na Gestão Municipal	R\$ 262,48
- Total anual aplicado por munícipe na Gestão Municipal	R\$ 837,38

Prestação De Contas do 3º Quadrimestre/2013

FMS – Fundo Municipal de Saúde:

Av. Anchieta, 200 – 11º andar – F: 2116-0564

Portal da Secretaria Municipal de Saúde:

www.campinas.sp.gov.br/saude

Blog do FMS:

<http://saudefms.wordpress.com>

Fundo Nacional de Saúde:

www.fns.saude.gov.br – F: 0800-644-8001

Portal da Saúde – Governo Federal:

www.saude.gov.br Fone: 0800-61-1997

SIOPS-Sistema de Inf.Orçam.Publ.Saúde

<http://siops.datasus.gov.br>