

PRESTAÇÃO DE CONTAS

SMS

2º QUADRIMESTRE 2022

Preâmbulo e considerações

- **Cumprindo com a obrigatoriedade constitucional e com base no Artigo 12 da Lei Federal nº 8.689/93 e no Artigo 31 da LC 141/2012, a Secretaria Municipal de Saúde, através do Fundo Municipal de Saúde – FMS, periodicamente apresenta os relatórios que comprovam a aplicação dos recursos em saúde.**
- **Os dados apresentados foram extraídos em parte dos balancetes financeiros da PMC e em parte dos valores financeiros de caixa.**

☞ **Emenda Constitucional – nº 029/2000**

☞ **Percentual de Aplicação – mínimo legal: 15% (EC29), 17% (L.O.M.)**

☞ **Despesa Total em Saúde Detalhada**

☞ **Evolução das Despesas com Saúde de 2000 a 2022**

Percentual de aplicação EC29/2000

- **Emenda Constitucional 029/2000 – artigo 7º Lei Complementar 141 de 13/01/2012**
- **Metodologia de cálculo do percentual de recursos próprios aplicados em Saúde adotada pelo SIOPS (Sistema de Informação de Orçamentos Públicos em Saúde), baseada na EC-029/2000 e na Lei Complementar n.º141 de 13/01/2012**

Demonstração da Fórmula do Cálculo:

**DESPESAS DO MUNICÍPIO EM SAÚDE
(ADM. DIRETA (SMS) + ADM. INDIRETA (RMMG))**

X 100

**RECEITA DE IMPOSTOS E TRANSFERÊNCIAS
CONSTITUCIONAIS LEGAIS AO MUNICÍPIO**

Resultado: MÍNIMO 15% em Saúde

Receitas base EC29/2000



IRRF

IPI

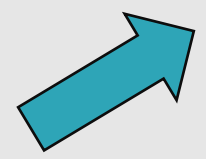

IPTU

ITBI

ISSQN

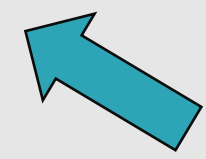

IPVA

ICMS

Total arrecadado
(2º quadrimestre):
R\$ 3.678.992.952,91

Composição das receitas EC29/2000

IMPOSTOS E MULTAS (I)	
IPTU	825.240.020,29
IRRF	206.800.575,95
ITBI	156.466.646,99
ISSQN	987.490.285,80
MULTAS E JUROS DE MORA DE IMPOSTOS	19.753.574,35
MULTAS E JUROS DE MORA DA DÍVIDA ATIVA	56.899.095,33
DÍVIDA ATIVA	121.972.598,96
TOTAL	2.374.622.797,67

TRANSFERÊNCIAS DA UNIÃO (II)	
COTA-PARTE - FPM	81.983.217,69
COTA-PARTE - ITR	612.052,06
TOTAL	82.595.269,75

TRANSFERÊNCIAS DO ESTADO (III)	
COTA-PARTE - ICMS	867.542.013,04
COTA-PARTE - IPVA	349.023.202,66
COTA-PARTE - IPI – EXPORTAÇÃO	5.209.669,79
TOTAL	1.221.774.885,49

TOTAL (I+II+III)

3.678.992.952,91

Receitas SUS

BLOCO AB (ATENÇÃO BÁSICA)	53.771.860,51
PAB / Fixo	31.898.761,20
PAB / Variável (ACS, PSF, Bucal, etc.)	21.873.099,31

BLOCO MAC (MÉDIA E ALTA COMPLEXIDADE)	189.486.227,68
Teto MAC	136.878.765,62
SAMU, FAECs, CEO, etc.	52.607.462,06

BLOCO VISA (VIGILÂNCIA EM SAÚDE)	4.693.866,63
Vigilância Epidemiológica (DST / AIDS)	712.159,26
Vigilância em Saúde	3.981.707,37

BLOCO AF (ASSISTÊNCIA FARMACÊUTICA)	4.695.884,72
--	---------------------

GESTÃO SUS	113.176,85
-------------------	-------------------

CORONAVÍRUS	7.625.113,27
--------------------	---------------------

EMENDA - CUSTEIO	7.138.576,00
-------------------------	---------------------

EMENDA - INVESTIMENTO	1.408.018,00
------------------------------	---------------------

TOTAL (I)	268.932.723,66
------------------	-----------------------

Receitas SES / outras

ESTADO - SES	4.159.536,63
PAB	2.738.730,47
Dose certa	1.119.787,90
Glicemia	301.018,26

PRÓPRIA VISA	1.578.225,47
Multas	259.812,26
Taxas	1.318.413,21
REMUNERAÇÃO DE DEPÓSITOS BANCÁRIOS	7.148.618,58
EMENDAS - CUSTEIO	6.600.000,00

TOTAL (II)	19.486.380,68
-------------------	----------------------

TOTAL (I + II)	288.419.104,34
-----------------------	-----------------------

Recursos Coronavírus

REPASSES CORONAVIRUS	TOTAL	RMMG	SMS
	22.912.512,88	10.870.391,00	12.042.121,88
Federal	7.625.113,27	2.795.147,20	4.829.966,07
Estadual	-	-	-
Suplementação 2021	15.287.399,61	8.075.243,80	7.212.155,81

Despesas (todas as FR)

DESPESAS (TODAS AS FR)

DESPESA	FMS	%	RMMG	%	TOTAL	%
Pessoal + encargos sociais	308.445.706,89	42,41%	205.400.838,87	51,19%	513.846.545,76	45,53%
Consumo	44.520.425,67	6,12%	33.644.996,14	8,38%	78.165.421,81	6,93%
Prestadores (serviços hospitalares)	211.276.157,70	29,05%	88.099.252,23	21,95%	299.375.409,93	26,53%
Serviços	152.827.145,84	21,01%	73.470.503,05	18,31%	226.297.648,89	20,05%
Investimentos	5.637.193,34	0,78%	580.797,74	0,14%	6.217.991,08	0,55%
Indenizações / DEA (custeio / capital)	4.589.939,38	0,63%	79.719,63	0,02%	4.669.659,01	0,41%
TOTAL	727.296.568,82	100,00%	401.276.107,66	100,00%	1.128.572.676,48	100,00%

Despesas (todas as FR) – gráficos

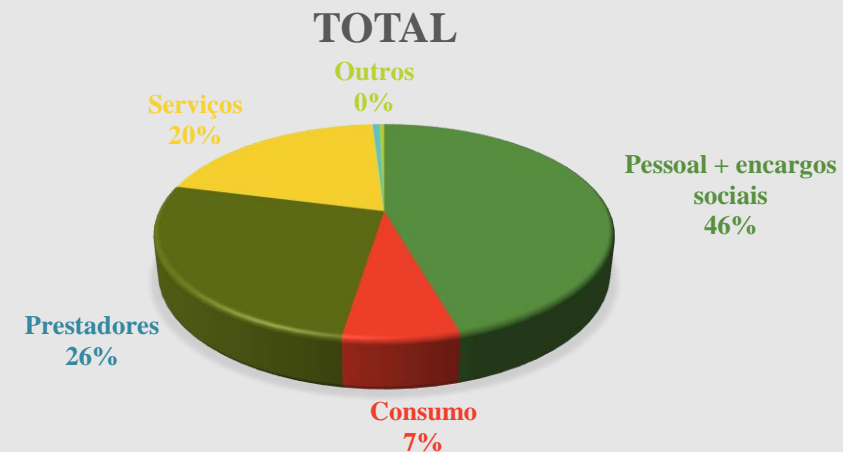
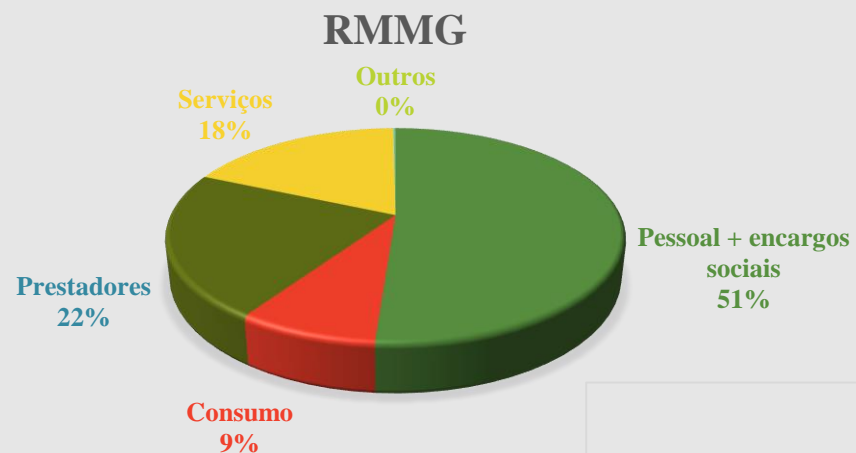
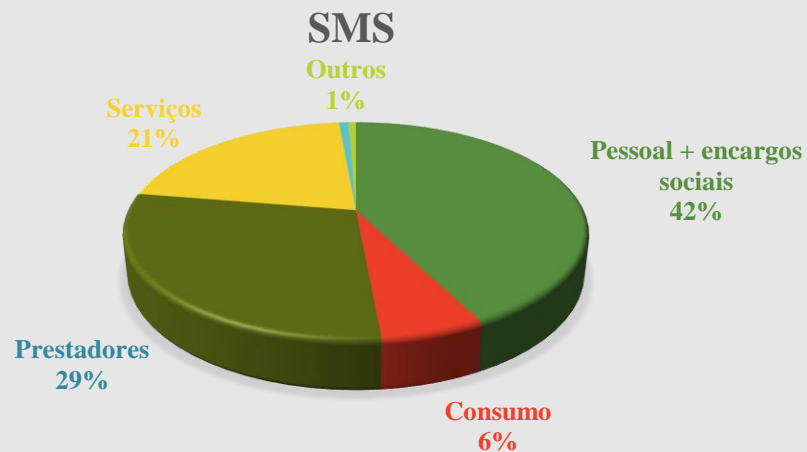

Despesas SMS



SMS	MUNICIPAL	ESTADUAL	FEDERAL	PRÓPRIA SMS	EMENDAS / OUTROS	CORONAVIRUS (MUNICIPAL)	CORONAVIRUS (VINCULADA)	TOTAL
Pessoal + encargos sociais	287.414.183,34	-	13.164.303,04	282.300,00	4.849.613,60	2.735.306,91	-	308.445.706,89
Consumo	17.203.415,44	4.342.673,70	21.948.777,67	222.361,86	37.400,00	85.928,00	679.869,00	44.520.425,67
Prestadores conveniados	84.293.975,67	-	126.581.198,03	-	-	-	400.984,00	211.276.157,70
Serviços	106.549.122,60	2.643.194,27	29.424.736,99	3.030.324,43	53.825,00	5.249.580,56	5.876.361,99	152.827.145,84
Investimentos	3.393.896,00	-	1.096.094,48	68.455,00	1.078.747,86	-	-	5.637.193,34
Indenizações / exercícios anteriores (custeio / investimento)	817.802,93	852.381,97	2.373.200,62	-	-	-	546.553,86	4.589.939,38
TOTAL	499.672.395,98	7.838.249,94	194.588.310,83	3.603.441,29	6.019.586,46	8.070.815,47	7.503.768,85	727.296.568,82

Despesas RMMG



RMMG	MUNICIPAL	ESTADUAL	FEDERAL	PRÓPRIA RMMG	EMENDAS / OUTROS	CORONAVIRUS (MUNICIPAL)	CORONAVIRUS (VINCULADA)	TOTAL
Pessoal + encargos sociais	205.400.838,87	-	-	-	-	-	-	205.400.838,87
Consumo	32.585.791,54	-	999.287,17	47.091,93	12.825,50	-	-	33.644.996,14
Prestadores conveniados	52.930.850,02	102.040,61	25.624.574,25	-	434.948,30	-	9.006.839,05	88.099.252,23
Serviços	51.146.478,54	14.000,00	21.648.182,60	32.059,20	280.700,00	-	349.082,71	73.470.503,05
Investimentos	247.980,88	-	204.096,86	-	128.720,00	-	-	580.797,74
Indenizações / exercícios anteriores (custeio / investimento)	79.719,63	-	-	-	-	-	-	79.719,63
TOTAL	342.391.659,48	116.040,61	48.476.140,88	79.151,13	857.193,80	-	9.355.921,76	401.276.107,66
SMS + RMMG	842.064.055,46	7.954.290,55	243.064.451,71	3.682.592,42	6.876.780,26	8.070.815,47	16.859.690,61	1.128.572.676,48

Despesas por FR – gráfico

MUNICIPAL	ESTADUAL	FEDERAL	PRÓPRIA SMS / RMMG	EMENDAS / OUTROS	CORONAVIRUS (MUNICIPAL)	CORONAVIRUS (VINCULADA)	TOTAL
842.064.055,46	7.954.290,55	243.064.451,71	3.682.592,42	6.876.780,26	8.070.815,47	16.859.690,61	1.128.572.676,48
74,61%	0,70%	21,54%	0,33%	0,61%	0,72%	1,49%	100,00%

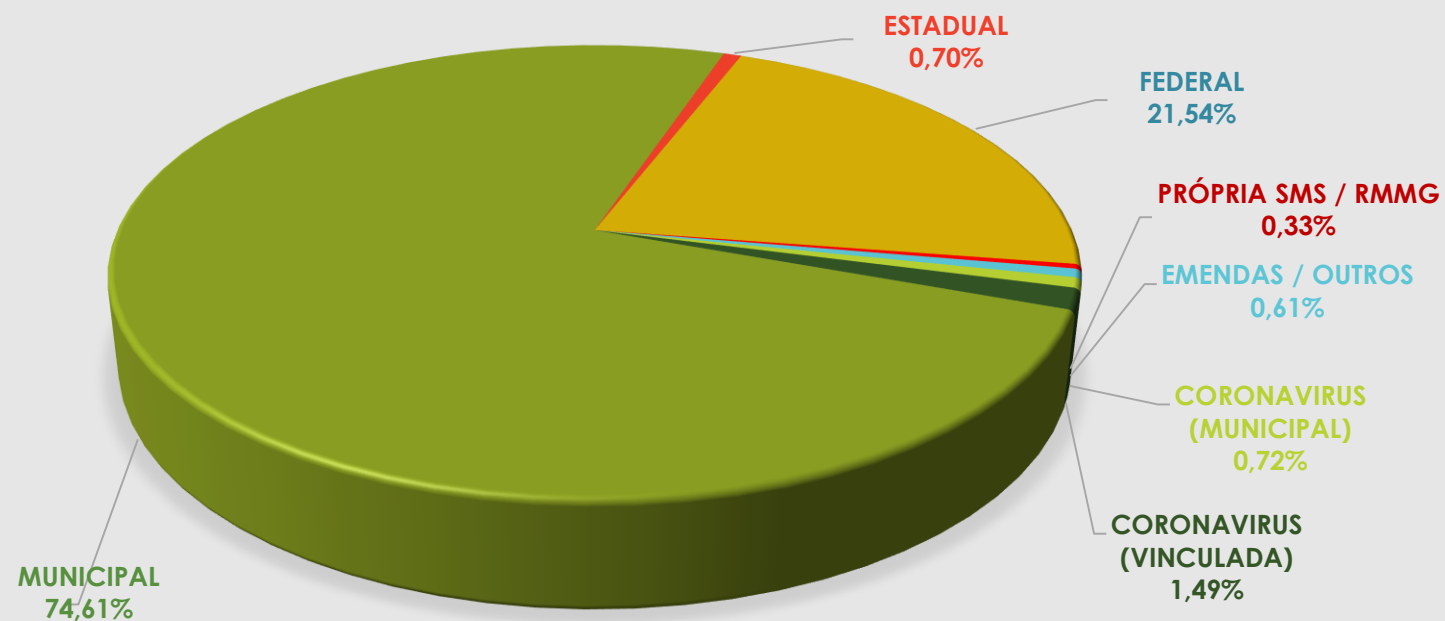

Despesas - PRESTADORES

PRESTADORES	MUNICIPAL	FEDERAL	CORONAVIRUS (MUNICIPAL)	CORONAVIRUS (VINCULADA)	TOTAL
Associação de Pais e Amigos de Surdos de Campinas - APASCAMP	4.300,00	422.835,08	-	-	427.135,08
Associação de Pais e Amigos dos Excepcionais de Campinas - APAE	-	2.413.793,89	-	-	2.413.793,89
Associação Pestalozzi de Campinas	-	247.759,71	-	-	247.759,71
Casa da Criança Paralítica de Campinas - CCP	44.564,94	442.084,95	-	-	486.649,89
Fundação Dr. João Penido Burnier	19.636,00	1.786.752,06	-	-	1.806.388,06
Fundação Pio XII (Hospital do Amor)	-	589.879,55	-	-	589.879,55
Fundação Síndrome de Down - FSD	252.721,35	563.396,51	-	-	816.117,86
Instituição Padre Haroldo Rahm	866.176,64	23.634,56	-	37.984,00	927.795,20
Irmandade de Misericórdia de Campinas	6.285.382,31	3.212.303,03	2.582.176,54	1.477.551,96	13.557.413,84
Maternidade de Campinas	4.827.266,92	23.947.207,66	-	-	28.774.474,58
Real Sociedade Portuguesa de Beneficência	6.662.362,56	6.214.243,41	2.645.096,02	1.027.000,00	16.548.701,99
Serviço de Assistência aos Enfermos - Grupo Vida	610.874,05	130.000,00	-	-	740.874,05
Serviço de Saúde Dr. Cândido Ferreira	24.407.715,82	18.584.000,00	-	-	42.991.715,82
Serviço de Saúde Dr. Cândido Ferreira - indenização	6.189.199,58	-	-	-	6.189.199,58
Sociedade Campineira de Educação e Instrução (PUCC)	34.123.775,50	68.003.307,62	-	3.615.909,24	105.742.992,36
TOTAL	84.293.975,67	126.581.198,03	5.227.272,56	6.158.445,20	222.260.891,46

Aplicação EC29/2000

Emenda Constitucional 029/2000

Despesas do Município LIQUIDADAS em Saúde:
SMS + RMMG

X 100

Receitas de Impostos e Transferências
Constitucionais Legais

850.134.870,93

= 23,11%

3.678.992.952,91

Evolução EC29/2000

EVOLUÇÃO DOS PERCENTUAIS TRIMESTRAIS - EC 29/2000

Exercício	1º Trimestre	2º Trimestre	3º Trimestre	4º Trimestre
2008	17,55%	23,06%	25,90%	26,41%
2009	23,21%	28,15%	30,25%	27,23%
2010	18,33%	22,92%	24,46%	23,56%
2011	20,33%	24,33%	26,11%	25,20%

EVOLUÇÃO DOS PERCENTUAIS QUADRIMESTRAIS - EC 29/2000 APÓS LC 141/2012

Exercício	1º Quadrimestre	2º Quadrimestre	3º Quadrimestre
2012	20,28%	31,11%	27,06%
2013	21,72%	24,64%	25,83%
2014	20,61%	25,08%	26,02%
2015	20,65%	26,00%	29,08%
2016	25,03%	28,79%	31,12%
2017	26,11%	28,31%	30,90%
2018	20,48%	24,21%	26,08%
2019	18,34%	23,02%	24,13%
2020	19,51%	24,94%	26,29%
2021	19,25%	24,06%	24,92%
2022	19,00%	23,11%	

Evolução EC29/2000

EC - 29/2000: EVOLUÇÃO DO PERCENTUAL APLICADO EM SAÚDE COM RECURSOS MUNICIPAIS

ANO	2000	2001	2004	2005	2006	2007	2008	2009	2010	2011	2012	2013	2014	2015	2016	2017	2018	2019	2020	2021	2022
EC 29/2000	7%	15%	15%	15%	15%	15%	15%	15%	15%	15%	15%	15%	15%	15%	15%	15%	15%	15%	15%	15%	15%
LEI ORGÂNICA MUNICÍPIO	17%	17%	17%	17%	17%	17%	17%	17%	17%	17%	17%	17%	17%	17%	17%	17%	17%	17%	17%	17%	17%
APLICADO NO MUNICÍPIO	20,34%	21,49%	21,17%	22,91%	22,81%	22,78%	26,41%	27,23%	23,56%	25,20%	27,06%	25,83%	26,02%	29,08%	31,12%	30,90%	26,08%	24,13%	26,29%	24,92%	23,11%

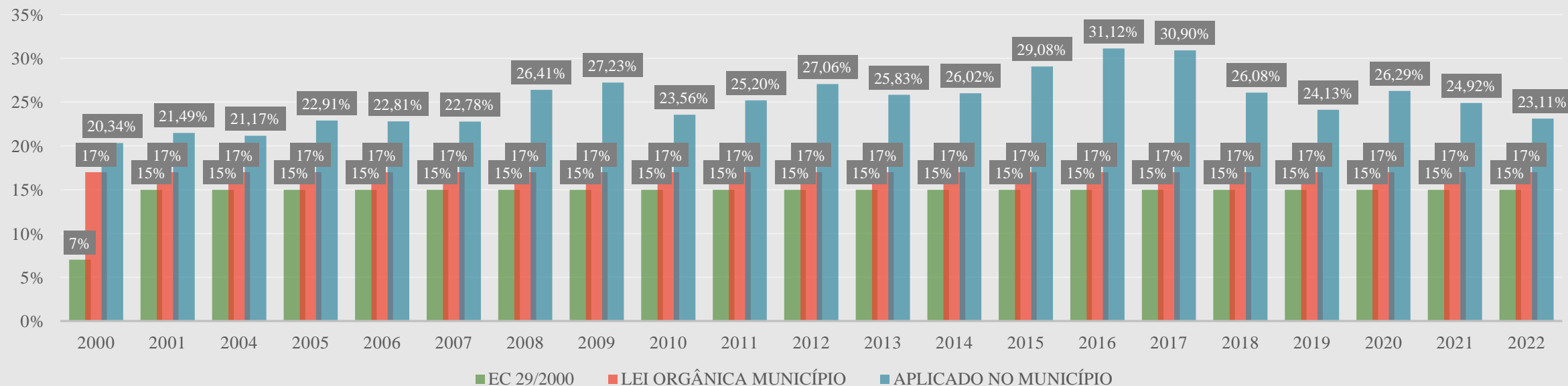

Evolução orçamentária

EVOLUÇÃO ORÇAMENTÁRIA DA SECRETARIA MUNICIPAL DE SAÚDE

	2000	2001	2002	2003	2004	2005	2006	2007	2008	2009	2010	2011	2012	2013	2014	2015	2016	2017	2018	2019	2020	2021	2022
Orçamento	188	215	241	259	295	342	384	468	543	653	675	772	855	952	1.033	1.154	1.406	1.453	1.538	1.524	1.796	1.822	1.726
Orçamento pela inflação	199	215	241	264	284	300	309	323	342	357	378	403	426	451	480	531	564	580	601	627	655	721	
Inflação período	5,97%	7,67%	12,53%	9,30%	7,59%	5,68%	3,14%	4,45%	5,90%	4,31%	5,90%	6,50%	5,83%	5,91%	6,40%	10,67%	6,29%	2,95%	3,75%	4,31%	4,52%	10,06%	

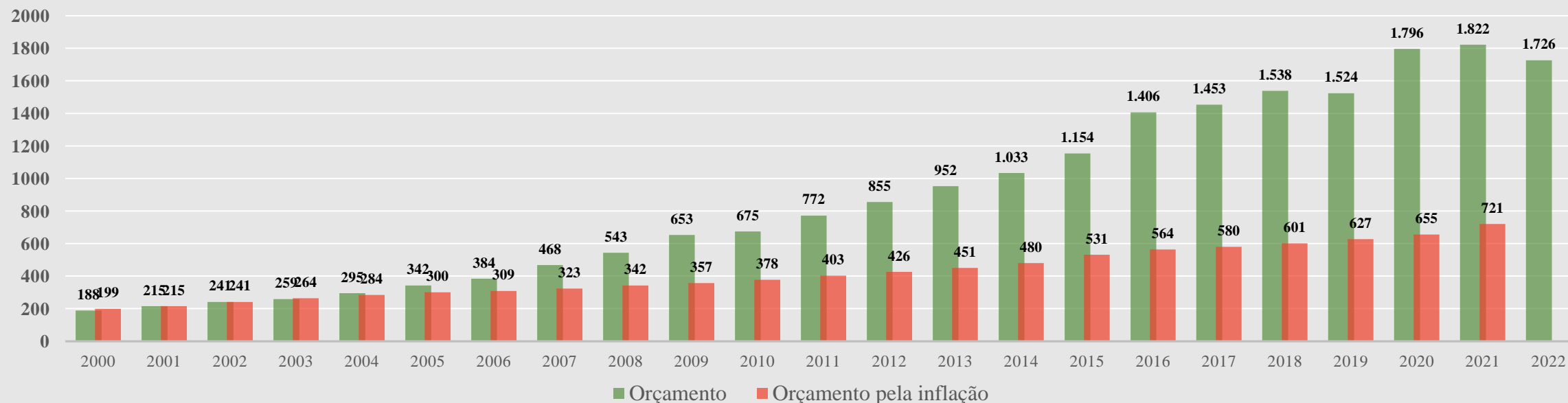



Emendas parlamentares - custeio

DATA DEPÓSITO	CONTA CORRENTE	DESCRIÇÃO	ENTIDADE	PARLAMENTAR	VALOR
02/03/2022	5735-5	DGDO - CONVÊNIO	MATERNIDADE	CARLOS SAMPAIO	300.000,00
02/03/2022	5735-5	DGDO - CONVÊNIO	IMC	CARLOS SAMPAIO	300.000,00
21/03/2022	5297-3	SMS	SMS	-	150.000,00
17/06/2022	5735-5	DGDO - CONVÊNIO	CCP	CARLOS SAMPAIO	100.000,00
17/06/2022	5735-5	DGDO - CONVÊNIO	PADRE HAROLDO	MARCO FELICIANO	10.679,00
17/06/2022	5735-5	DGDO - CONVÊNIO	RSPB	ROBERTO ALVES	107.621,00
17/06/2022	5735-5	DGDO - CONVÊNIO	MATERNIDADE	GIORDANO	200.000,00
17/06/2022	5735-5	DGDO - CONVÊNIO	PUCC	ALEXIS FONTEYNE	100.000,00
17/06/2022	5735-5	DA	SMS	TIRIRICA	300.000,00
17/06/2022	5735-5	DGDO - CONVÊNIO	SSCF	TIRIRICA	100.000,00
17/06/2022	5735-5	DGDO - CONVÊNIO	IMC	TIRIRICA	100.000,00
17/06/2022	5735-5	DA	SMS	TIRIRICA	39.321,00
17/06/2022	5735-5	DGDO - CONVÊNIO	SSCF	RENATA ABREU	200.000,00
17/06/2022	5735-5	DA	SMS - OFTALMO	PAULO FREIRE	200.000,00
20/06/2022	5735-5	DA	SMS	VICENTINHO	150.000,00
20/06/2022	5735-5	DA	SMS	LUIZ ORLEANS	750.000,00
20/06/2022	5735-5	DGDO - CONVÊNIO	PUCC	CARLSO SAMPAIO	200.000,00
21/06/2022	5735-5	DGDO - CONVÊNIO	RSPB	JOICE HASSELMAN	300.000,00
22/06/2022	5735-5	DGDO - CONVÊNIO	IMC	ORLANDO SILVA	400.000,00
22/06/2022	5735-5	DGDO - CONVÊNIO	RSPB	ORLANDO SILVA	400.000,00
22/06/2022	5735-5	DGDO - CONVÊNIO	PESTALOZZI	RUI FALCÃO	150.000,00
22/06/2022	5735-5	DA	CRR	RUI FALCÃO	150.000,00
23/06/2022	5735-5	DGDO - CONVÊNIO	PIO XII	RELATORIA	500.000,00
23/06/2022	5735-5	DGDO - CONVÊNIO	PUCC	RELATORIA	880.955,00
23/06/2022	5735-5	DGDO - CONVÊNIO	MATERNIDADE	RELATORIA	700.000,00
04/07/2022	5735-5	DA	SMS	RELATORIA	500.000,00

Emendas parlamentares - investimento

DATA DEPÓSITO	CONTA CORRENTE	DESCRIÇÃO	ENTIDADE	PARLAMENTAR	VALOR TOTAL
23/02/2022	5738-X	AQUISIÇÃO DE EQUIPAMENTO E MATERIAL PERMANENTE	CHPEO	CARLOS SAMPAIO	17.247,00
23/02/2022	5738-X	AQUISIÇÃO DE EQUIPAMENTO E MATERIAL PERMANENTE	METROPOLITANO	NILTON TATTO	132.753,00
23/02/2022	5738-X	AQUISIÇÃO DE EQUIPAMENTO E MATERIAL PERMANENTE	METROPOLITANO	CARLOS SAMPAIO	150.000,00
23/02/2022	5738-X	AQUISIÇÃO DE EQUIPAMENTO E MATERIAL PERMANENTE	POLICLÍNICA III	PAULO FREIRE COSTA	14.326,00
23/02/2022	5738-X	AQUISIÇÃO DE EQUIPAMENTO E MATERIAL PERMANENTE	CRR	PAULO FREIRE COSTA	39.451,00
23/02/2022	5738-X	AQUISIÇÃO DE EQUIPAMENTO E MATERIAL PERMANENTE	CRI	PAULO FREIRE COSTA	25.334,00
17/06/2022	5738-X	CONSTRUÇÃO	CS COSMOS SÍRIUS	CARLOS ZARATTINI	750.000,00
24/06/2022	5297-3	DA	SMS	CASA CIVIL	500.000,00
24/06/2022	5297-3	DGDO - CONVÊNIO	APASCAMP	GUILHERME MUSSI	300.000,00
24/06/2022	5738-X	AQUISIÇÃO DE EQUIPAMENTO E MATERIAL PERMANENTE	ODONTOLOGIA	CARLA ZAMBELLI	79.554,00
24/06/2022	5738-X	AQUISIÇÃO DE EQUIPAMENTO E MATERIAL PERMANENTE	POLICLÍNICA II	ROBERTO LUCENA	199.353,00
24/06/2022	5297-3	IMPLANTAÇÃO CS JD MIRYAM	CS MIRYAN	CARLOS SAMPAIO	1.000.000,00
30/06/2022	5297-3	TELEMEDICINA	TELEMEDICINA	CASA CIVIL	1.000.000,00
01/07/2022	5297-3	DGDO - CONVÊNIO	PUCC	BANCADA	1.850.000,00
01/07/2022	5297-3	DGDO - CONVÊNIO	HMMG	BANCADA	900.000,00
01/07/2022	5297-3	DGDO - CONVÊNIO	MATERNIDADE	BANCADA	900.000,00

Contato:

**DEPARTAMENTO DE GERENCIAMENTO DE RECURSOS FINANCEIROS – DGRF
FUNDO MUNICIPAL DE SAÚDE – FMS
Av. Anchieta, 200 – 11º andar**

Portal da Secretaria Municipal de Saúde: www.campinas.sp.gov.br/saude

E-mail: saude.fms@campinas.sp.gov.br

Telefone: (19) 2116-0564

Fundo Nacional de Saúde: www.fns.saude.gov.br

Telefone: 0800-644-8001

Portal da Saúde – Governo Federal: www.saude.gov.br

Telefone: 0800-61-1997

SIOPS – Sistema de Informação sobre Orçamentos Públicos em Saúde

<http://siops.datasus.gov.br>

PRESTAÇÃO DE CONTAS

RMMG

2º QUADRIMESTRE 2022



Preâmbulo e considerações

Decreto N° 20.473 de 19 de Setembro de 2019

Obrigatoriedade da Rede em prestar contas da aplicação de todos os recursos à Câmara e ao Conselho municipal

Regime contábil
Competência (despesa) x Caixa
(receita)

A não observância dessa diferença de regimes pode levar a uma interpretação equivocada

Modelo de Apresentação

Em complemento a apresentação do Fundo municipal, esta apresentação tem como objetivo detalhar de forma visual, com dados extraídos da base do sistema financeiro-contábil utilizado dando ainda mais credibilidade e transparência ao trabalho realizado e à aplicação dos recursos.

Receita



UNIDADE	MUNICIPAL	VINCULADA	CORONAVIRUS MUNICIPAL	CORONAVIRUS VINCULADA	TOTAL
CHPEO	81.015.245	18.715.896			99.731.142
HMMG	50.813.291	25.798.789			76.612.080
PA's	17.754.355	5.485.419			23.239.774
REDE	26.662.142		2.795.148	2.000.000	31.457.290
SAMU	213.093	2.900.800			3.113.893
TOTAL	176.458.127	52.900.904	2.795.148	2.000.000	234.154.179



Despesas - unidade e natureza

UNIDADE

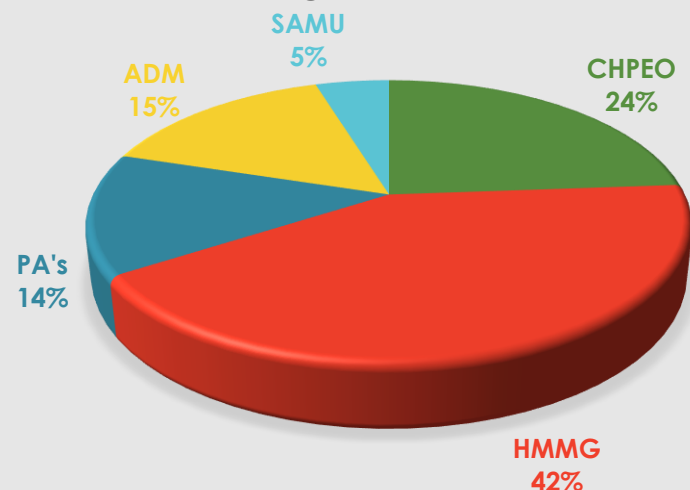

NATUREZA

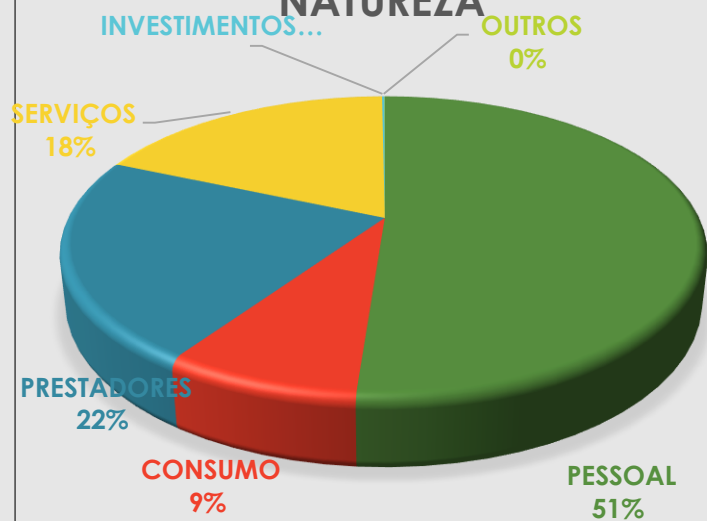

UNIDADE	PESSOAL	CONSUMO	PRESTADORES	SERVIÇOS	INVEST.	OUTROS	TOTAL
CHPEO	853.604	1.523.919	66.209.636	27.113.813	9.275	0	95.710.247
HMMG	124.115.974	3.417.129	11.380.166	29.448.295	324.698	72.905	168.759.167
PA's	32.546.335	242.440	10.015.669	13.124.516	0	0	55.928.960
ADM	31.894.253	28.335.548	493.781	831.691	246.825	6.815	61.808.913
SAMU	15.990.672	125.960	-	2.952.188	0	0	19.068.820
TOTAL	205.400.839	33.644.996	88.099.252	73.470.503	580.798	79.720	401.276.108

Despesas – FR



UNIDADE	MUNICIPAL	VINCULADA	CORONAVIRUS MUNICIPAL	CORONAVIRUS VINCULADA	TOTAL
CHPEO	76.192.261	16.996.708	-	2.521.278	95.710.247
HMMG	139.748.517	22.429.356	-	6.581.294	168.759.167
PA's	49.497.852	6.431.108	-	-	55.928.960
ADM	60.953.826	601.739	-	253.349	61.808.914
SAMU	15.999.205	3.069.615	-	-	19.068.820
TOTAL	342.391.659	49.528.526	-	9.355.922	401.276.108

DESPESAS POR FR

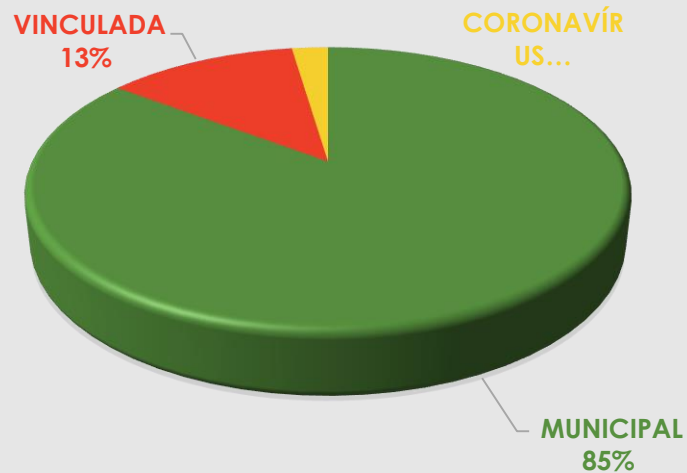

UNIDADE

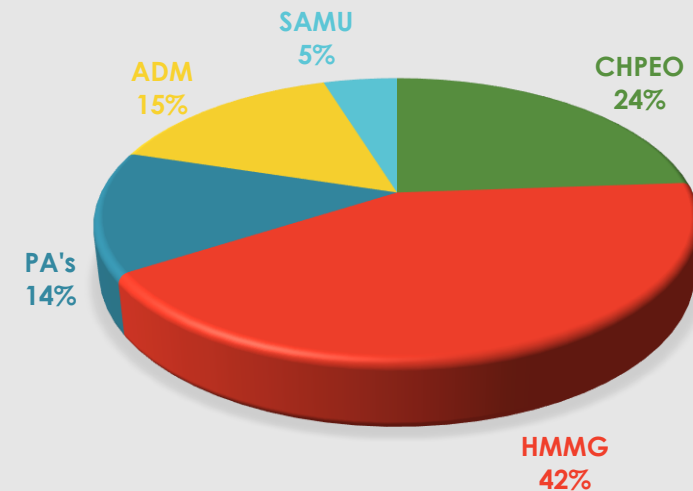

Despesas – evolução anual



NATUREZA	2021					2022					%
	MUNICIPAL	VINCULADA	CORONAVÍRUS MUNICIPAL	CORONAVÍRUS VINCULADA	2º QUAD.	MUNICIPAL	VINCULADA	CORONAVÍRUS MUNICIPAL	CORONAVÍRUS VINCULADA	2º QUAD.	
Pessoal	203.039.846,29	-	4.644.127,32	-	207.683.973,61	205.400.838,87	-	-	-	205.400.838,87	-1,10%
Consumo	34.799.628,40	2.482.694,80	5.624.900,35	15.642.418,08	58.549.641,63	32.585.791,54	1.059.204,60	-	-	33.644.996,14	-42,54%
Prestadores	55.179.489,47	5.062.536,19	10.137.348,14	12.514.509,37	82.893.883,17	52.930.850,02	26.161.563,16	-	9.006.839,05	88.099.252,23	6,28%
Serviços	23.991.846,04	35.312.849,11	852.367,26	2.395.996,57	62.553.058,98	51.146.478,54	21.974.941,80	-	349.082,71	73.470.503,05	17,45%
Investimentos	110.117,73	952.696,66	-	-	1.062.814,39	247.980,88	332.816,86	-	-	580.797,74	-45,35%
Outros	401.855,18	-	-	-	401.855,18	79.719,63	-	-	-	79.719,63	-80,16%
TOTAL	317.522.783,11	43.810.776,76	21.258.743,07	30.552.924,02	413.145.226,96	342.391.659,48	49.528.526,42	-	9.355.921,76	401.276.107,66	-2,87%

*O sucesso nasce do querer, da
determinação e persistência em se
chegar a um objetivo.
Mesmo não atingindo o alvo, quem
busca e vence obstáculos, no mínimo
fará coisas admiráveis.*

Autor: José de Alencar