



Relatório Detalhado do Quadrimestre Anterior

1º. Quadrimestre 2021

Serviço de Saúde Dr. Cândido Ferreira

Processo Administrativo:	2017/10/17926
Termo de Convênio:	04/17
T.A.	03/20 e rerratificação 05/20
Vigência do Convênio	De 03/06/17 a 02/06/21
Objeto:	“O presente convênio tem por objeto manter, em regime de cooperação mútua entre os Convenientes, o Programa de Assistência à Saúde Mental no município de Campinas, no âmbito do Sistema Único de Saúde”

1 - Introdução

Atendendo aos dispositivos legais estabelecidos na Lei Federal Complementar no. 141/2.012, Artigo 36, esta coordenação apresenta, à diretoria do Departamento de Gestão e Desenvolvimento Organizacional, seu **Relatório Detalhado do 1º Quadrimestre** referente ao ano de 2021.

2 - Quantitativo Conveniado



PREFEITURA MUNICIPAL DE CAMPINAS

SECRETARIA MUNICIPAL DE SAÚDE



Observação: Os dados do mês de abril/21 serão apresentados ao final de maio/21 pela CSAC, a média do 1º quadrimestre é a soma dos meses de janeiro, fevereiro e março e a divisão por 3 para a média.

A análise dos dados apresentados será realizada com base nos indicadores quantitativos e de desempenho, conforme a FPO conveniada demonstrada abaixo:

CAPS III	RAAS	BPA-I	BPA-C	RAAS SRT	Total Financeiro
Antonio C. Santos	5600	316	9	18	R\$ 210.000,00
David Capistrano	4904	313	20	17	R\$ 210.000,00
Esperança*	4700	312	8	71	R\$ 385.000,00
Estação	5380	312	20	17	R\$ 210.000,00
Novo Tempo	5000	310	17	20	R\$ 210.000,00
Integração	5500	314	21	20	R\$ 210.000,00
TOTAL					R\$ 1.435.000,00

* inclui a produção dos SRT de Alta Complexidade.

CAPS Ad III	RAAS	BPA-I	BPA-C	Total Financeiro
Reviver	5294	390	607	R\$ 161.000,00
Antonio Orlando	4443	390	607	R\$ 161.000,00
Independência	3647	390	607	R\$ 161.000,00
TOTAL				R\$ 483.000,00

CAPS INFANTIL	RAAS	BPA-I	BPA-C	Total Financeiro
Carretel	1380	158	16	R\$ 91.000,00



PREFEITURA MUNICIPAL DE CAMPINAS
SECRETARIA MUNICIPAL DE SAÚDE



Espaço Criativo	1232	158	16	R\$ 91.000,00
TOTAL				R\$ 182.000,00

SERVIÇOS	nº pacientes ou integrantes/ mês Conveniado	Valor físico total do procedimento por serviço
Consultório na Rua	450	R\$ 59.500,00
Ceco Espaço das Vilas	180	R\$ 38.500,00
Ceco Casa dos Sonhos	300	R\$ 38.500,00
Ceco Rosa dos Ventos	120	R\$ 38.500,00
Ceco Portal das Artes	120	R\$ 38.500,00
Ceco Toninha	120	R\$ 38.500,00
NOT	290	R\$ 70.000,00
Casa das Oficinas	50	R\$ 70.000,00
Ponto de Cultura	100	R\$ 18.900,00
TOTAL		R\$ 410.900,00

3 – Execução

Serviço de Saúde Cândido Ferreira - Saúde Mental
Resumo Geral* - Demonstrativo de Produção SIA - Ano 2021

Eixo da Rede de Atenção e Reabilitação Psicossocial

CAPS III Conveniado* Executado - FÍSICO



PREFEITURA MUNICIPAL DE CAMPINAS
SECRETARIA MUNICIPAL DE SAÚDE



Esperança - Leste	*	Média do 1º Quadrimestre (Parcial)	Média do 2º Quadrimestre	Média do 3º Quadrimestre	Média Anual	% Anual x Conveniado
BPA-C	8	71			71	883%
BPA-I	312	239			239	77%
RAAS	4.700	4.186			4.186	89%
RAAS SRT	71	66			66	93%
Total	5.091	4.561			4.561	90%

CAPS III Antônio C. Santos - Sul	Conveniados*	Executado - FÍSICO				
		Média do 1º Quadrimestre (Parcial)	Média do 2º Quadrimestre	Média do 3º Quadrimestre	Média Anual	% Anual x Conveniado
BPA-C	9	48			48	533%
BPA-I	316	152			152	48%
RAAS	5.600	4.992			4.992	89%
RAAS SRT	18	18			18	100%
Total	5.943	5.211			5.211	88%

CAPS III Estação - Norte	Conveniados*	Executado - FÍSICO				
		Média do 1º Quadrimestre (Parcial)	Média do 2º Quadrimestre	Média do 3º Quadrimestre	Média Anual	% Anual x Conveniado
BPA-C	20	62			62	308%
BPA-I	312	315			315	101%
RAAS	5.380	4.642			4.642	86%
RAAS SRT	17	10			10	59%
Total	5.729	5.029			5.029	88%

CAPS III Davi Capistrano - Sudoeste	Conveniados*	Executado - FÍSICO				
		Média do 1º Quadrimestre (Parcial)	Média do 2º Quadrimestre	Média do 3º Quadrimestre	Média Anual	% Anual x Conveniado
BPA-C	10	47			47	467%
BPA-I	313	259			259	83%
RAAS	5.000	4.630			4.630	93%
RAAS SRT	17	11			11	65%
Total	5.340	4.946			4.946	93%

CAPS III	Conveniados*	Executado - FÍSICO				
----------	--------------	--------------------	--	--	--	--



PREFEITURA MUNICIPAL DE CAMPINAS

SECRETARIA MUNICIPAL DE SAÚDE



Novo Tempo - Sudoeste	*	Média do 1º Quadrimestre (Parcial)	Média do 2º Quadrimestre	Média do 3º Quadrimestre	Média Anual	% Anual x Conveniando
BPA-C	17	157			157	922%
BPA-I	310	249			249	80%
RAAS	4.940	5.035			5.035	102%
RAAS SRT	20	17			17	85%
Total	5.287	5.458			5.458	103%

CAPS III Integração - Noroeste	Conveniando*	Executado - FÍSICO				
		Média do 1º Quadrimestre (Parcial)	Média do 2º Quadrimestre	Média do 3º Quadrimestre	Média Anual	% Anual x Conveniando
BPA-C	21	43			43	205%
BPA-I	314	288			288	92%
RAAS	5.500	5.001			5.001	91%
RAAS SRT	20	13			13	65%
Total	5.855	5.345			5.345	91%

CAPS AD III Reviver - Leste e Norte	Conveniando*	Executado - FÍSICO				
		Média do 1º Quadrimestre (Parcial)	Média do 2º Quadrimestre	Média do 3º Quadrimestre	Média Anual	% Anual x Conveniando
BPA-C	607	779			779	128%
BPA-I	390	177			177	45%
RAAS	5.294	5.361			5.361	101%
Total	6.291	6.317			6.317	100%

CAPS AD Independência - Sul	Conveniando*	Executado - FÍSICO				
		Média do 1º Quadrimestre (Parcial)	Média do 2º Quadrimestre	Média do 3º Quadrimestre	Média Anual	% Anual x Conveniando
BPA-C	607	687			687	113%
BPA-I	390	245			245	63%
RAAS	3.647	4.041			4.041	111%
Total	4.644	4.974			4.974	107%

CAPS AD Antonio Orlando - Sul	Conveniando*	Executado - FÍSICO				
		Média do 1º Quadrimestre (Parcial)	Média do 2º Quadrimestre	Média do 3º Quadrimestre	Média Anual	% Anual x Conveniando



PREFEITURA MUNICIPAL DE CAMPINAS

SECRETARIA MUNICIPAL DE SAÚDE



BPA-C	607	795			795	131%
BPA-I	390	364			364	93%
RAAS	4.443	4.513			4.513	102%
Total	5.440	5.672			5.672	104%

CAPS Infantil Espaço Criativo - Sul e Sudoeste	Conveniados*	Executado - FÍSICO				
		Média do 1º Quadrimestre (Parcial)	Média do 2º Quadrimestre	Média do 3º Quadrimestre	Média Anual	% Anual x Conveniado
BPA-C	16	127			127	796%
BPA-I	158	135			135	86%
RAAS	1.232	1.474			1.474	120%
Total	1.406	1.736			1.736	123%

CAPS CARRETEL - Leste, Norte e Noroeste	Conveniados*	Executado - FÍSICO				
		Média do 1º Quadrimestre (Parcial)	Média do 2º Quadrimestre	Média do 3º Quadrimestre	Média Anual	% Anual x Conveniado
BPA-C	16	84			84	525%
BPA-I	158	186			186	118%
RAAS	1.380	1.136			1.136	82%
Total	1.554	1.406			1.406	90%

Cândido Ferreira	Conveniados* Físico	Executado - FÍSICO				
		Média do 1º Quadrimestre (Parcial)	Média do 2º Quadrimestre	Média do 3º Quadrimestre	Média Anual	% Anual x Conveniado
BPA-C	11.276	2.445			2.445	22%

Cândido Ferreira	Conveniados* Financeiro	Executado - FINANCEIRO				
		Média do 1º Quadrimestre (Parcial)	Média do 2º Quadrimestre	Média do 3º Quadrimestre	Média Anual	% Anual x Conveniado
BPA-C	237.802,50	55.657,76			55.657,76	23%



PREFEITURA MUNICIPAL DE CAMPINAS

SECRETARIA MUNICIPAL DE SAÚDE



A entidade realizou, em média, **97,90% das metas físicas** conveniadas, no 1º quadrimestre de 2021.

Houve meses em que a produção de algum tipo de procedimento foi inferior ao estabelecido no mês em que foi analisada. Entretanto, as informações de produção podem ser lançadas no sistema até 3 meses após a sua competência, e foi o que ocorreu.

Com relação às **metas de desempenho**, atingiu **100%** do conveniado no 1º quadrimestre de 2021.

4 - Repasses Realizados

Quanto a relação entre recurso financeiro conveniado e cumprimento de metas, no 1º quadrimestre a entidade **fez jus a 100 % do valor anual conveniado, considerando a vigência da Portaria SMS nº 06/2020 e Lei Federal 13.992/2020)**

	jan/20	fev/20	mar/20	abr/20	mai/20
Conv. Recurso Municipal	3.587.000,00	3.587.000,00	3.587.000,00	3.587.000,00	3.587.000,00
Conv. Recurso Federal	2.323.000,00	2.323.000,00	2.323.000,00	2.323.000,00	2.323.000,00
Total Conveniado	5.910.000,00	5.910.000,00	5.910.000,00	5.910.000,00	5.910.000,00
Autorizado / Executado	5.910.000,00	5.910.000,00	5.910.000,00	5.910.000,00	5.910.000,00
Desconto/ressarciment o contrato de metas					
Motivo do desconto - Unidade e valor atingido por ela no mês					
Pago Municipal	3.587.000,00	3.587.000,00	3.576.500,00	3.587.000,00	3.587.000,00
Pago Federal	2.323.000,00	2.323.000,00	2.323.000,00	2.323.000,00	2.323.000,00
Total Pago	5.910.000,00	5.910.000,00	5.910.000,00	5.910.000,00	5.910.000,00

5 - Comissões de Acompanhamento



PREFEITURA MUNICIPAL DE CAMPINAS

SECRETARIA MUNICIPAL DE SAÚDE



As reuniões são realizadas mensalmente na quarta segunda-feira do mês, com participação do DGDO, Departamento de Saúde (Saúde Mental), Distrito Leste, dirigentes da Entidade.

A metodologia adotada é a apresentação dos dados pelo gestor da unidade, evidenciando os progressos e as perdas de oportunidades (se houver), na lógica de aprendizado contínuo e da fiscalização do cumprimento das metas estabelecidas no Plano de Trabalho.

Em respeito ao código de ética, os eventos sentinelas apontados no relatório da CAC são discutidos amplamente na comissão, sem a presença do usuário, e a média de tempo das reuniões gira em torno de 180 minutos.

Desde março/20 não foram mais realizadas reuniões de acompanhamento em função da necessidade de isolamento causada pela pandemia do COVID-19.

6 - Considerações Finais

1º RDQA – 01 DE JANEIRO A 30 DE ABRIL DE 2021

O primeiro quadrimestre de 2021 foi o período de maior intensidade da pandemia de COVID-19, com o ápice da segunda onda no mês de março, conforme mostra o gráfico a seguir.

Gráfico 1 - Distribuição do total das notificações de Síndrome Gripal e Síndrome Respiratória Aguda Grave por data e início de sintomas. Campinas, 2020 e 2021. (Retirado do Boletim Epidemiológico Semanal do DEVISA, 30/04/2021.)

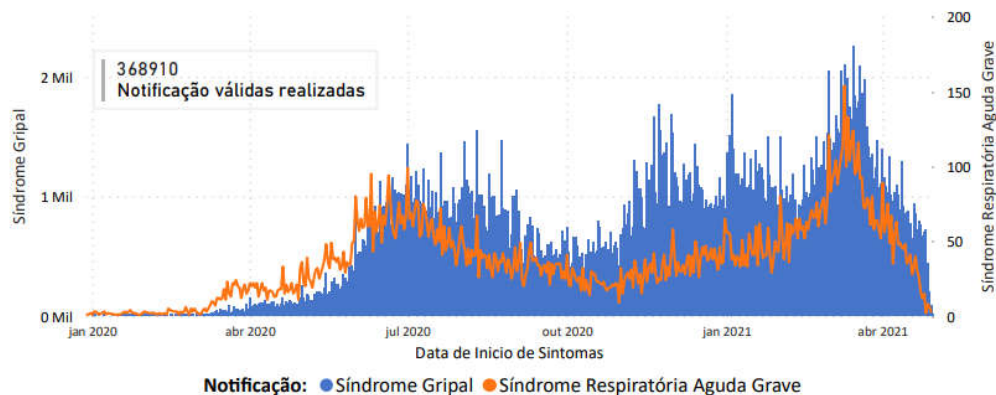

Fonte: e-SUS VE, SIVEP Gripe exportação em 30/04/2021.



PREFEITURA MUNICIPAL DE CAMPINAS SECRETARIA MUNICIPAL DE SAÚDE



O gráfico mostra que a segunda onda superou e muito a primeira onda ocorrida entre os meses de junho e julho de 2020, pressionando o sistema em todos os pontos de atenção.

Nesse primeiro quadrimestre de 2021 permaneceram vigentes a **Portaria do Ministério da Saúde 188/2020, que declara Emergência em Saúde Pública de Importância Nacional (ESPIN) em decorrência da Infecção Humana pelo novo Coronavírus (2019-nCoV); o Decreto Municipal nº 20.782/2020, que declara situação de Calamidade Pública no município de Campinas em decorrência da epidemia de COVID-19; e, ainda, a Portaria 06/2020 da Secretaria Municipal de Saúde que regulamenta a revisão e/ou a readequação dos convênios firmados entre o Município de Campinas e as entidades da saúde, no âmbito da Secretaria Municipal de Saúde.**

Diante do cenário, foi necessária a manutenção de medidas como a suspensão de procedimentos eletivos e ambulatoriais, conversão de leitos para o atendimento dos casos de COVID-19, bem como a manutenção e ampliação de contratos emergenciais, não sendo possível no período realizar desmobilização de leitos COVID-19.

Bem por isso, a produção das unidades assistenciais de saúde assim como a apresentação dos dados de alcance de metas quantitativas e qualitativas permaneceu prejudicada nos meses de janeiro a abril de 2021, no entanto os repasses têm sido garantidos em sua integralidade (**Portaria SMS nº 06/2020 e Lei Federal 13.992/2020**). A gestão cotidiana dos convênios manteve-se no período.

Simone Bonavita Mambrini
Coordenadora de Convênios – DGDO/SMS