



PMC/PMC-SMS-GAB/PMC-SMS-DGDO

RELATÓRIO

Campinas, 20 de setembro de 2021.

2º RDQA – 01 DE MAIO A 31 DE AGOSTO DE 2021

INSTITUIÇÃO CONVENIADA	ASSOCIAÇÃO EVANGÉLICA BENEFICENTE DE CAMPINAS – HOSPITAL SAMARITANO , inscrita no CNPJ nº 44.593.523/0001-64 e sua filial e principal executora do ajuste, inscrita no CNPJ sob o nº 44.593.523/0002-45 Nota de Empenho: E04193/2021 Data da Nota de Empenho: 04/03/2021 Processo: PMC.2021.00004481-10
CONTRATO Nº	15/21
VIGÊNCIA	De 05/03/2021 a 31/08/2021
OBJETO	Contratação de 03 (três) leitos de Unidade de Terapia Intensiva Adulto para o enfrentamento da epidemia de infecção humana pelo novo coronavírus (COVID-19) no âmbito do Sistema Único de Saúde (SUS) de Campinas/SP, nos quantitativos estimados e condições estabelecidas no Projeto Básico 3378847 e na Proposta 3484002, e em conformidade com os critérios previstos na Portaria GM/MS nº 414 de 18 de março de 2020; Portaria GM/MS nº 568 de 26 de março de 2020; na Nota Técnica GVIMS/GGTES/ANVISA Nº 04/2020 – Orientações para Serviços de Saúde: medidas de prevenção e controle que devem ser adotadas durante a assistência aos casos suspeitos ou confirmados de infecção pelo novo coronavírus (SARS-CoV-2), atualizada em 08/05/2020; e na NOTA TÉCNICA GVIMS/GGTES/ANVISA Nº 07/2020 ORIENTAÇÕES PARA PREVENÇÃO E VIGILÂNCIA EPIDEMIOLÓGICA DAS INFECÇÕES POR SARS-CoV-2 (COVID-19) DENTRO DOS SERVIÇOS DE SAÚDE. (COMPLEMENTAR À NOTA TÉCNICA GVIMS/GGTES/ANVISA Nº 04/2020), e RDC nº 63 Dispõe sobre os Requisitos de Boas Práticas de Funcionamento para os Serviços de Saúde, e demais disposições legais e regulamentares aplicáveis à espécie.
VALOR FINANCEIRO	Do valor estimativo do contrato: O preço unitário referente a cada diária de leito de UTI é de R\$ 2.460,98 (dois mil quatrocentos e sessenta reais e noventa e oito centavos) por diária. O preço unitário referente a cada diária de leito de UTI que não tiver sido ocupado, desde que disponibilizado à Coordenadoria Setorial de Regulação de Acesso da Secretaria Municipal de Saúde, é de 70% (setenta por cento) de R\$ 2.460,98 (dois mil quatrocentos e sessenta reais e noventa e oito centavos) por diária. Atribuído a este contrato, para efeito de direito, o valor total de até R\$ 1.328.929,20 (um milhão, trezentos e vinte e oito mil, novecentos e vinte e nove reais e vinte centavos) . Início do fornecimento: Fixado por essa ordem de serviço, na data de 05/03/2021 , quando deverão ser disponibilizados 03 (três) leitos de UTI Adulto à Coordenadoria Setorial de

1 - Introdução

2º RDQA – 01 DE MAIO A 31 DE AGOSTO DE 2021

A melhora do cenário epidemiológico no 2º quadrimestre pode ser observada no gráfico de atendimento de Sintomáticos respiratórios a seguir:

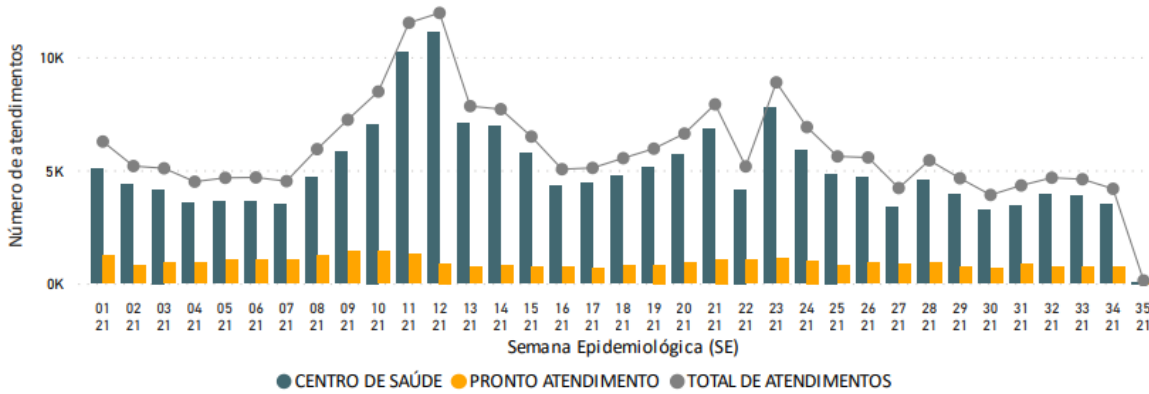

Fonte: SiCovid exportação em 30/08/2021 . *Obs: Semana Epidemiológica n. 35/2021 ainda com dados parciais.

A partir do gráfico, pode-se perceber tendência de queda nos atendimentos, principalmente nos Centros de Saúde, a partir da semana epidemiológica 18, em que pese o repique na semana epidemiológica 23. Ressalta-se o fato de o segundo quadrimestre ser o período de sazonalidade de doenças do aparelho respiratório, o que acaba demandando maior atendimento pela causa nos serviços de saúde.

Entretanto, não houve impacto de imediato na redução das internações em UTI's COVID-19.

TAXA DE OCUPAÇÃO UTI COVID

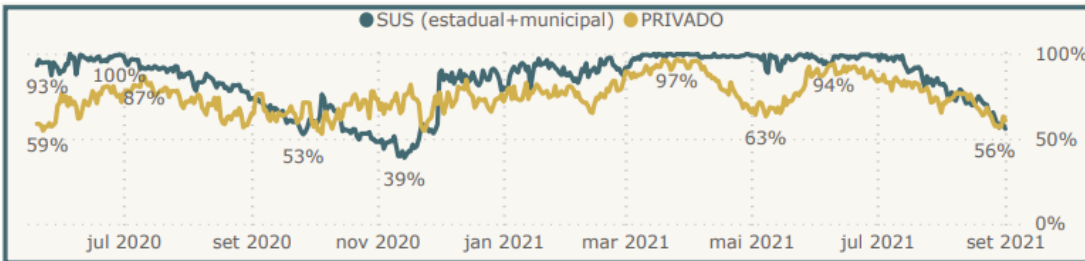

Fonte: DEVISA – Boletim Epidemiológico de 01/09/2021. Acesso em [01_09_21_BoletimDiario_COVID19.pdf \(campinas.sp.gov.br\)](https://campinas.sp.gov.br/01_09_21_BoletimDiario_COVID19.pdf)

A partir do gráfico pode-se constatar que as taxas de ocupação dos leitos SUS mantêm-se acima de 90% praticamente em todo o quadrimestre, obtendo queda acentuada a partir do mês de agosto. Esta queda pode ser associada ao aumento da cobertura vacinal de COVID-19, conforme dados de vacinação em 31/08/2021.

NÚMERO DE DOSES APLICADAS EM CAMPINAS - SP

DOSE	TOTAL APLICADAS
1ª dose	824.551
2ª dose e dose única	469.341
Total Geral	1.293.892

Fonte: Boletim Semanal de Imunização Campinas COVID-19. Acesso em [Apresentação do PowerPoint \(campinas.sp.gov.br\)](#)

Mês de Referência/2021	Diárias Possíveis	Valor Diária Utilizada	Diárias Utilizadas		Valor Diária não Utilizada	Diárias não Utilizadas		Financeiro	
			Quantidade	Valor Financeiro		Quantidade	Valor Financeiro	Valor Solicitado pelo DGDO	Valor Repassado pelo FMS
Março	81	R\$ 2.460,98	79	R\$ 194.417,42	R\$ 1.722,68	2	R\$ 3.445,36	R\$ 197.862,78	R\$ 199.585,46
Abril	90		83	R\$ 204.261,34		7	R\$ 12.058,76	R\$ 216.320,10	R\$ 216.320,10
Maio	93		90	R\$ 221.488,20		3	R\$ 5.168,04	R\$ 226.656,24	R\$ 226.656,24
Junho	90		90	R\$ 221.488,20		0	R\$ 0,00	R\$ 221.488,20	R\$ 221.488,20
Julho	93		80	R\$ 196.878,40		13	R\$ 22.394,84	R\$ 219.273,24	R\$ 219.273,24
*Agosto	93		42	R\$ 103.361,16		51	R\$ 87.856,68	R\$ 191.217,84	R\$ 0,00
Total	540		464	R\$ 1.141.894,72		76	R\$ 130.923,68	R\$ 1.272.818,40	R\$ 1.083.323,24

No montante do contrato de 180 dias, o total de diárias possíveis a serem utilizadas foi de 540 diárias.

No período de vigência do contrato houve a disponibilização de 100% das diárias contratadas, conforme demonstrado e documentado pela Coordenadoria setorial de Regulação de Acesso - CSRA

Do total de 540 diárias possíveis foram utilizadas 464, que equivale a 86%, conforme documentado e demonstrado pela CSAPTA.

Das 540 diárias possíveis de serem utilizadas, deixaram de ser utilizadas 76, que equivale a 14%. O maior número de não utilização ocorreu no mês de agosto/21, com 51 diárias, que equivale a 54,8%, atribuído ao baixo número de hospitalização de pacientes graves com COVID 19.

No período de vigência do contrato, houve a disponibilização de 100% das diárias contratadas, conforme demonstrado e documentado pela Coordenadoria setorial de Regulação de Acesso - CSRA

* Referente a parcela de número 6 referência agosto/21, até o presente momento a Entidade não apresentou a Nota fiscal para efetuar o repasse previsto.

Abaixo segue um Gráfico com o comparativo da utilização das diárias:

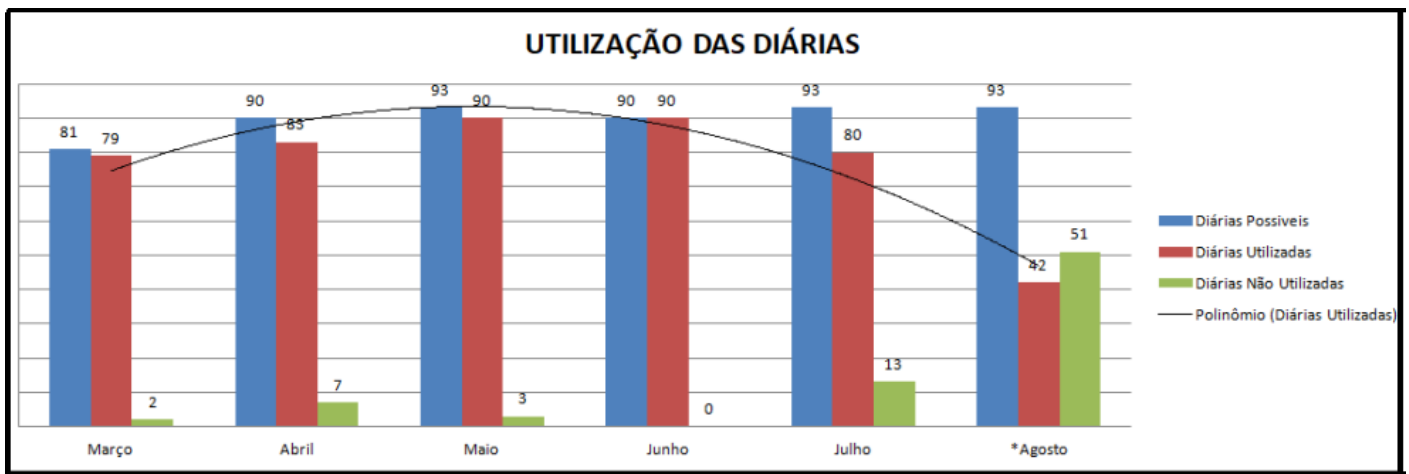

É possível observar que a curva de tendência relacionada às diárias de UTI utilizadas segue o momento pandêmico da COVID 19. Assim, há um aumento na utilização das diárias de UTI em abril, maio e junho- mês no qual utilizou-se todas as diárias possíveis. Na sequência, observa-se a redução da utilização nessas diárias nos meses de julho e agosto.

5. CONSIDERAÇÕES FINAIS

Os 180 dias do Contrato foram de grande utilidade, pois mediante a pandemia do Coronavírus havia necessidade de aumento na utilização de leitos de UTI pelo município. Por sua vez, a partir de julho há uma redução expressiva na utilização dessas diárias, culminando, no mês de agosto, com maior quantidade de diárias não utilizadas em relação às utilizadas. Justifica-se, assim, o encerramento do Contrato com a entidade após agosto.

Atenciosamente.



Documento assinado eletronicamente por **DANIELLA YAMADA BARAGATTI, Apoio Técnico**, em 20/09/2021, às 11:33, conforme art. 10 do Decreto 18.702 de 13 de abril de 2015.



Documento assinado eletronicamente por **MARIO HERMENEGILDO DE MORAES, Fiscal de Contrato**, em 20/09/2021, às 11:33, conforme art. 10 do Decreto 18.702 de 13 de abril de 2015.



A autenticidade do documento pode ser conferida no site <https://sei.campinas.sp.gov.br/verifica> informando o código verificador **4411725** e o código CRC **BBCB9035**.