

Real Sociedade Portuguesa de Beneficência
Resumo Geral* - Demonstrativo de Produção SIA / SIH - Ano 2013

Plano de Trabalho	Conveniado	Físico				
		Executado				
		Média do 1º Quadrimestre	Média do 2º Quadrimestre	Média do 3º Quadrimestre	Média Anual	% Anual x Conveniado
I - Assistência Hospitalar						
I - Internações Clínica Médica						
I - Internações Leitos de UTI						
I - Cirurgias em Oftalmologia	11	0	0	0	0	
II - Assistência Ambulatorial						
II - Tomografia	101	82	69	62	71	70%
II - RX	3.677	1.547	2.029	1.908	1.828	50%
II - Ultrassonografia	121	0	64	97	54	44%
II - Oftalmologia	4.798	3.175	3.121	3.138	3.144	66%
II - Laboratório	633	1.141	1.208	1.022	1.123	177%
II - Total	9.330	5.945	6.490	6.226	6.220	67%
III - Terapia Renal Substitutiva						
III - Terapia Renal Substitutiva	4.113	1.177	1.480	1.500	1.385	34%
IV - Litotripsia Extra-Corpórea						
IV - Litotripsia Extra-Corpórea	96	74	75	68	72	75%
V - Leitos de Retaguarda Para Terapia Renal e Litotripsia						
V - Leitos de Retaguarda - TRS e Litotripsia	12	0	0	0	0	0%
TOTAL GERAL	13.562	7.196	8.045	7.794	7.678	57%

Plano de Trabalho	Financeiro					
	Conveniado	Executado				
		Média do 1º Quadrimestre	Média do 2º Quadrimestre	Média do 3º Quadrimestre	Média Anual	% Anual x Conveniado
I - Assistência Hospitalar						
I - Internações Clínica Médica	270.000,00	-	-	-	-	0%
I - Internações Leitos de UTI	60.000,00	-	-	-	-	0%
I - Cirurgias em Oftalmologia	16.695,90	-	-	-	-	0%
I - Total	346.695,90	-	-	-	-	0%
II - Assistência Ambulatorial de SADT						
II - Tomografia	9.726,95	8.000,94	6.789,35	6.115,43	6.968,57	72%
II - Raio X	30.337,47	12.775,19	16.882,48	15.847,36	15.168,34	50%
II - Ultrassonografia	4.248,20	-	1.727,55	2.746,98	1.491,51	35%
II - Oftalmologia	157.603,98	83.547,93	81.247,19	83.042,81	82.612,64	52%
II - Laboratório	2.491,72	4.328,44	5.282,24	5.050,05	4.886,91	196%
II - Total	204.408,32	108.652,50	111.928,80	112.802,63	111.127,98	54%
II - Terapia Renal Substitutiva						
III - Terapia Renal Substitutiva	320.747,92	204.342,95	263.363,08	267.949,69	245.218,57	76%
IV - Litotripsia Extra-Corpórea						
IV - Litotripsia Extra-Corpórea	16.426,00	12.663,50	12.814,00	11.653,00	12.376,83	75%
V - Leitos de Retaguarda Para Terapia Renal e Litotripsia						
V - Leitos de Retaguarda - TRS e Litotripsia	17.280,00	-	-	-	-	0%
TOTAL GERAL	905.558,14	325.658,95	388.105,88	392.405,31	368.723,38	41%

Foram disponibilizados dois leitos de UTI a partir do mês de agosto conforme relatório da CMR, mas não houve disponibilidades de produção pela Conveniada e aguardamos a liberação dos leitos clínicos.

Analizamos os resultados físico e financeiro obtidos nos Planos de Trabalhos e temos a média do físico 56,61% e financeiro 41,48%.

Recomendação: reavaliar capacidade instalada e demanda reprimida pelos serviços.

Com o seguimento do acompanhamento do convênio analisamos que será necessário fazer um Termo Aditivo para adequar os Planos de Trabalhos.

Real Sociedade Portuguesa de Beneficência - Demonstrativo de Produção* SIA / SIH - Ano 2013

**Plano de Trabalho I - Assistência Hospitalar
Internações Clínica Médica**

Financeiro	Janeiro	Fevereiro	Março	Abril	Maiο	Junho	Julho	Agosto	Setembro	Outubro	Novembro	Dezembro	Média	Total
Conveniado	270.000,00	270.000,00	270.000,00	270.000,00	270.000,00	270.000,00	270.000,00	270.000,00	270.000,00	270.000,00	270.000,00	270.000,00	270.000	3.240.000,00
Executado	-	-	-	-	-	-	-	-	-	-	-	-	-	-
%	0,00%	0,00%	0,00%	0,00%	0,00%	0,00%	0,00%	0,00%	0,00%	0,00%	0,00%	0,00%	0,00%	0,00%

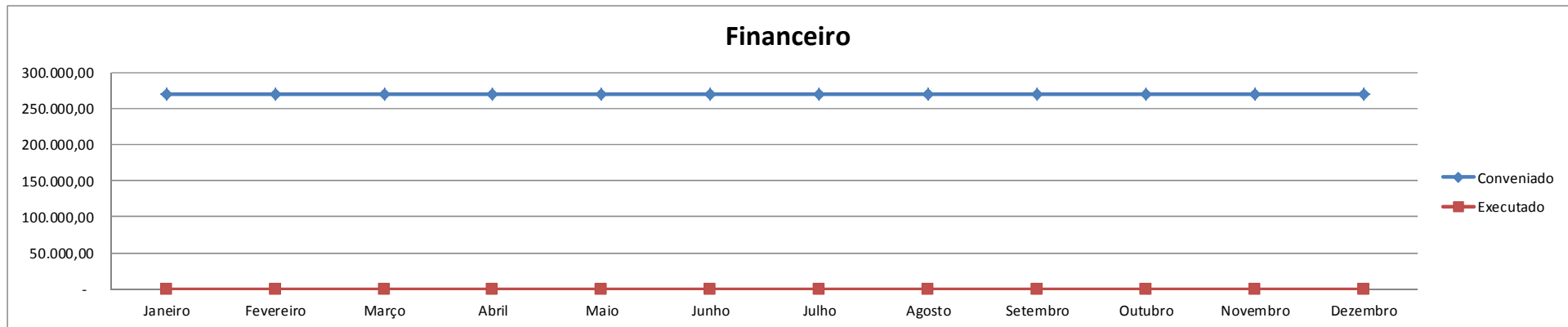

Internações Leitos de UTI

Financeiro	Janeiro	Fevereiro	Março	Abril	Maiο	Junho	Julho	Agosto	Setembro	Outubro	Novembro	Dezembro	Média	Total
Conveniado	60.000,00	60.000,00	60.000,00	60.000,00	60.000,00	60.000,00	60.000,00	60.000,00	60.000,00	60.000,00	60.000,00	60.000,00	60.000	720.000,00
Executado	-	-	-	-	-	-	-	-	-	-	-	-	-	-
%	0,00%	0,00%	0,00%	0,00%	0,00%	0,00%	0,00%	0,00%	0,00%	0,00%	0,00%	0,00%	0,00%	0,00%

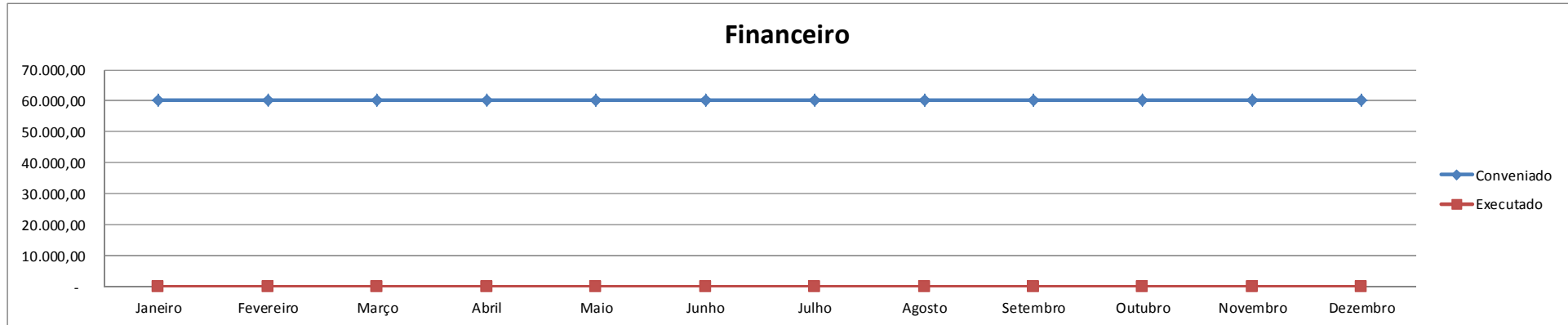

Plano de Trabalho I - Assistência Hospitalar - Total

Financeiro	Janeiro	Fevereiro	Março	Abril	Maiο	Junho	Julho	Agosto	Setembro	Outubro	Novembro	Dezembro	Média	Total
Conveniado	346.695,90	346.695,90	346.695,90	346.695,90	346.695,90	346.695,90	346.695,90	346.695,90	346.695,90	346.695,90	346.695,90	346.695,90	346.695,90	3.960.000,00
Executado	-	-	-	-	-	-	-	-	-	-	-	-	-	-
%	0,00%	0,00%	0,00%	0,00%	0,00%	0,00%	0,00%	0,00%	0,00%	0,00%	0,00%	0,00%	0,00%	0,00%

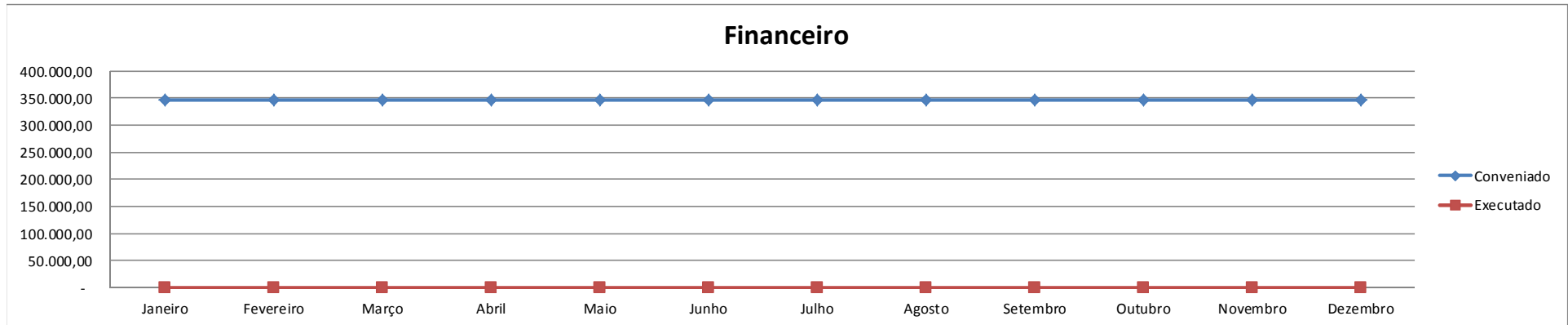

Plano de Trabalho II - Assistência Ambulatorial - Tomografia

Físico	Janeiro	Fevereiro	Março	Abril	Maiο	Junho	Julho	Agosto	Setembro	Outubro	Novembro	Dezembro	Média	Total
Conveniado	101	101	101	101	101	101	101	101	101	101	101	101	101	1.212
Executado	70	88	86	83	97	40	44	96	91	80	29	49	71	853
%	69,31%	87,13%	85,15%	82,18%	96,04%	39,60%	43,56%	95,05%	90,10%	79,21%	28,71%	48,51%	70,38%	70,38%

Financeiro	Janeiro	Fevereiro	Março	Abril	Maiο	Junho	Julho	Agosto	Setembro	Outubro	Novembro	Dezembro	Média	Total
Conveniado	9.726,95	9.726,95	9.726,95	9.726,95	9.726,95	9.726,95	9.726,95	9.726,95	9.726,95	9.726,95	9.726,95	9.726,95	9.726,95	116.723,40
Executado	6.820,80	8.615,58	8.417,04	8.150,34	9.504,42	3.923,22	4.323,96	9.405,78	8.897,22	7.865,34	2.877,00	4.822,14	6.968,57	83.622,84
%	70,12%	88,57%	86,53%	83,79%	97,71%	40,33%	44,45%	96,70%	91,47%	80,86%	29,58%	49,58%	71,64%	71,64%

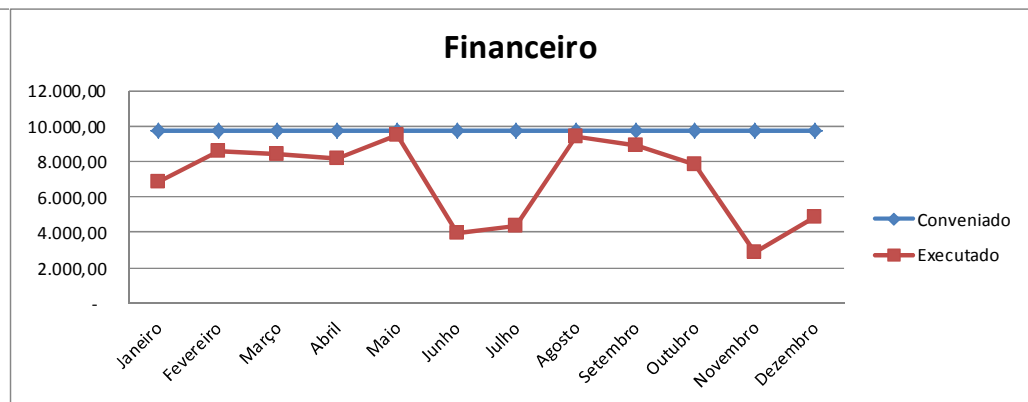
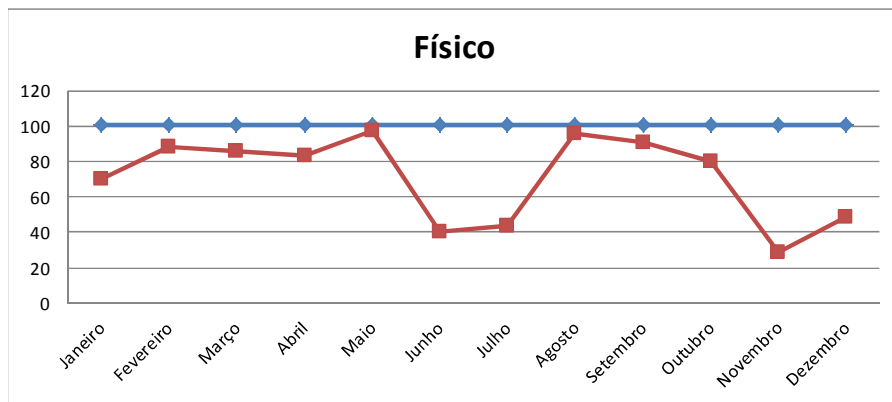

Plano de Trabalho II - Assistência Ambulatorial - RX

Físico	Janeiro	Fevereiro	Março	Abril	Maior	Junho	Julho	Agosto	Setembro	Outubro	Novembro	Dezembro	Média	Total
Conveniado	3.677	3.677	3.677	3.677	3.677	3.677	3.677	3.677	3.677	3.677	3.677	3.677	3.677	44.124
Executado	1.466	1.376	1.434	1.911	2.057	1.907	1.868	2.282	2.015	2.194	1.806	1.618	1.828	21.934
%	39,87%	37,42%	39,00%	51,97%	55,94%	51,86%	50,80%	62,06%	54,80%	59,67%	49,12%	44,00%	49,71%	49,71%

Financeiro	Janeiro	Fevereiro	Março	Abril	Maior	Junho	Julho	Agosto	Setembro	Outubro	Novembro	Dezembro	Média	Total
Conveniado	30.337,47	30.337,47	30.337,47	30.337,47	30.337,47	30.337,47	30.337,47	30.337,47	30.337,47	30.337,47	30.337,47	30.337,47	30.337,47	364.049,64
Executado	12.076,04	11.372,91	11.875,72	15.776,10	17.042,43	15.896,76	15.615,88	18.974,83	16.853,23	18.312,75	14.936,87	13.286,60	15.168,34	182.020,12
%	39,81%	37,49%	39,15%	52,00%	56,18%	52,40%	51,47%	62,55%	55,55%	60,36%	49,24%	43,80%	50,00%	50,00%

Físico

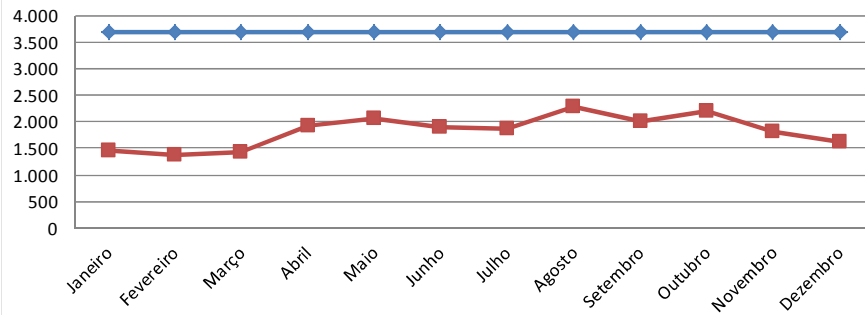

Financeiro

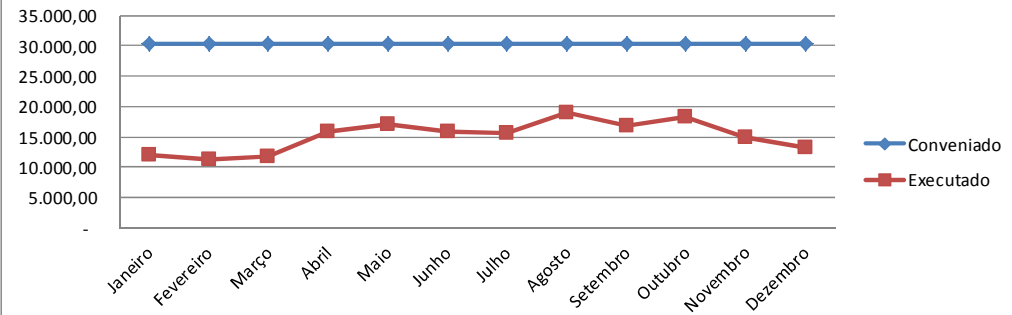

Plano de Trabalho II - Assistência Ambulatorial - Ultrassonografia

Físico	Janeiro	Fevereiro	Março	Abril	Maior	Junho	Julho	Agosto	Setembro	Outubro	Novembro	Dezembro	Média	Total
Conveniado	121	121	121	121	121	121	121	121	121	121	121	121	121	1.452
Executado	0	0	0	0	0	80	59	117	100	123	80	84	54	643
%	0,00%	0,00%	0,00%	0,00%	0,00%	66,12%	48,76%	96,69%	82,64%	101,65%	66,12%	69,42%	44,28%	44,28%

Financeiro	Janeiro	Fevereiro	Março	Abril	Maior	Junho	Julho	Agosto	Setembro	Outubro	Novembro	Dezembro	Média	Total
Conveniado	4.248,20	4.248,20	4.248,20	4.248,20	4.248,20	4.248,20	4.248,20	4.248,20	4.248,20	4.248,20	4.248,20	4.248,20	4.248,20	50.978,40
Executado	-	-	-	-	-	2.087,25	1.579,05	3.243,90	3.025,00	3.361,60	2.238,50	2.362,80	1.491,51	17.898,10
%	0,00%	0,00%	0,00%	0,00%	0,00%	49,13%	37,17%	76,36%	71,21%	79,13%	52,69%	55,62%	35,11%	35,11%

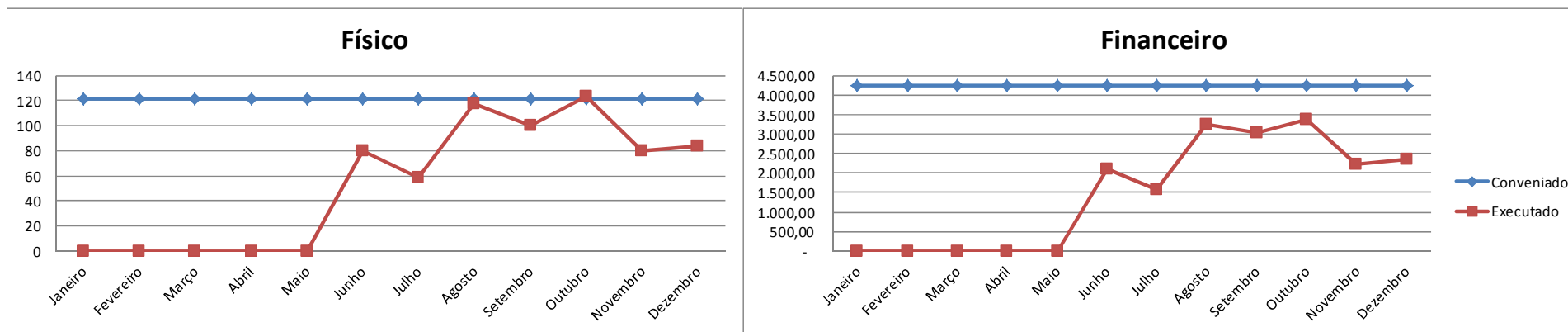

Plano de Trabalho II - Assistência Ambulatorial de SADT - Oftalmologia

Físico	Janeiro	Fevereiro	Março	Abril	Maiο	Junho	Julho	Agosto	Setembro	Outubro	Novembro	Dezembro	Média	Total
Conveniado	4.798	4.798	4.798	4.798	4.798	4.798	4.798	4.798	4.798	4.798	4.798	4.798	4.798	57.576
Executado	3.288	2.829	3.247	3.337	3.073	3.068	3.041	3.300	3.337	3.518	3.265	2.430	3.144	37.733
%	69%	59%	68%	70%	64%	64%	63%	69%	70%	73%	68%	51%	65,54%	65,54%

Financeiro	Janeiro	Fevereiro	Março	Abril	Maiο	Junho	Julho	Agosto	Setembro	Outubro	Novembro	Dezembro	Média	Total
Conveniado	157.603,98	157.603,98	157.603,98	157.603,98	157.603,98	157.603,98	157.603,98	157.603,98	157.603,98	157.603,98	157.603,98	157.603,98	157.603,98	1.891.247,76
Executado	70.893,85	61.969,16	97.277,44	104.051,28	90.355,70	83.168,55	84.196,27	67.268,23	76.840,33	103.816,71	104.590,51	46.923,70	82.612,64	991.351,73
%	45%	39%	62%	66%	57%	53%	53%	43%	49%	66%	66%	30%	52,42%	52,42%

Físico

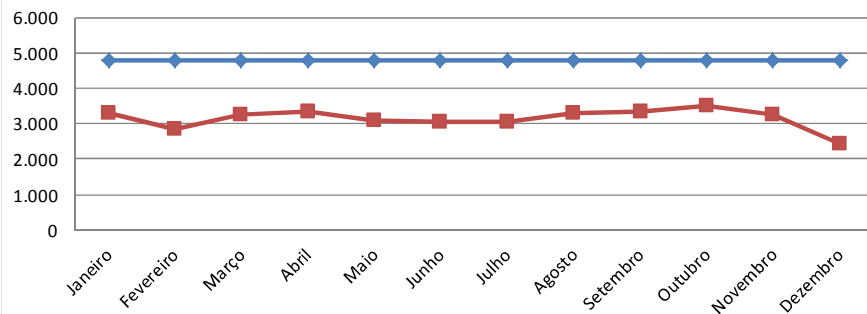

Financeiro

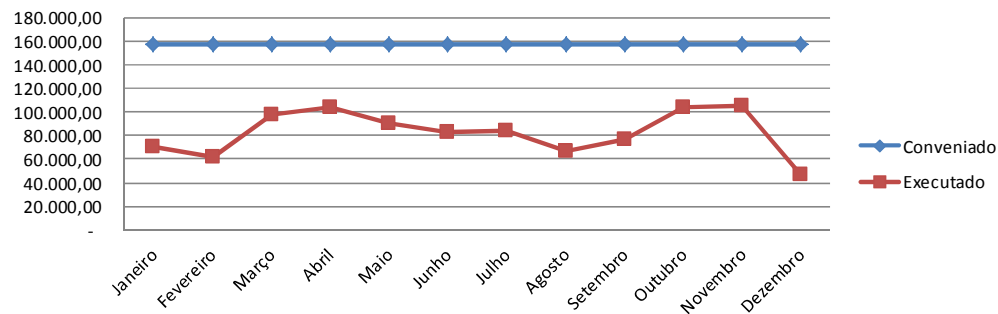

Plano de Trabalho II - Assistência Ambulatorial de SADT - Laboratório

Físico	Janeiro	Fevereiro	Março	Abril	Maiο	Junho	Julho	Agosto	Setembro	Outubro	Novembro	Dezembro	Média	Total
Conveniado	633	633	633	633	633	633	633	633	633	633	633	633	633	7.596
Executado	1.445	1.152	750	1.218	1.306	1.067	1.402	1.055	1.061	1.254	633	1.138	1.123	13.481
%	228%	182%	118%	192%	206%	169%	221%	167%	168%	198%	100%	180%	177,47%	177,47%

Financeiro	Janeiro	Fevereiro	Março	Abril	Maiο	Junho	Julho	Agosto	Setembro	Outubro	Novembro	Dezembro	Média	Total
Conveniado	2.491,72	2.491,72	2.491,72	2.491,72	2.491,72	2.491,72	2.491,72	2.491,72	2.491,72	2.491,72	2.491,72	2.491,72	2.491,72	29.900,64
Executado	4.675,53	3.119,35	4.748,81	4.770,05	5.364,32	4.733,46	5.518,77	5.512,42	6.517,49	4.423,66	4.496,77	4.762,29	4.886,91	58.642,92
%	188%	125%	191%	191%	215%	190%	221%	221%	262%	178%	180%	191%	196,13%	196,13%

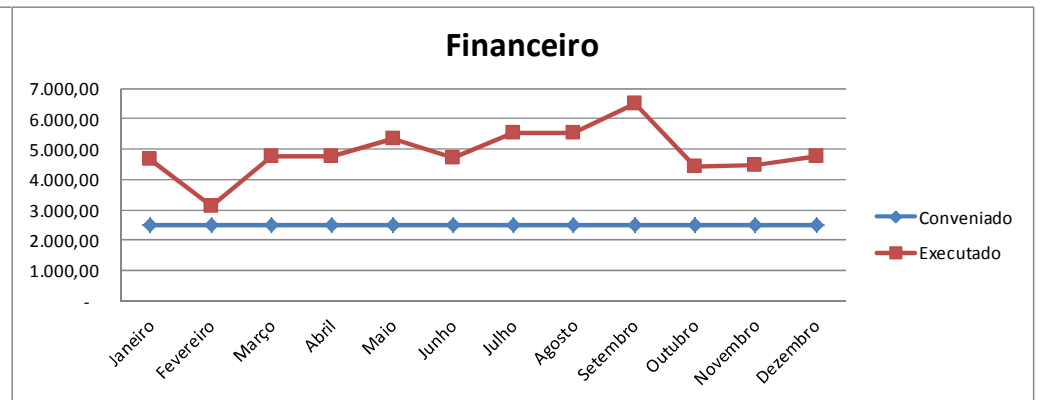
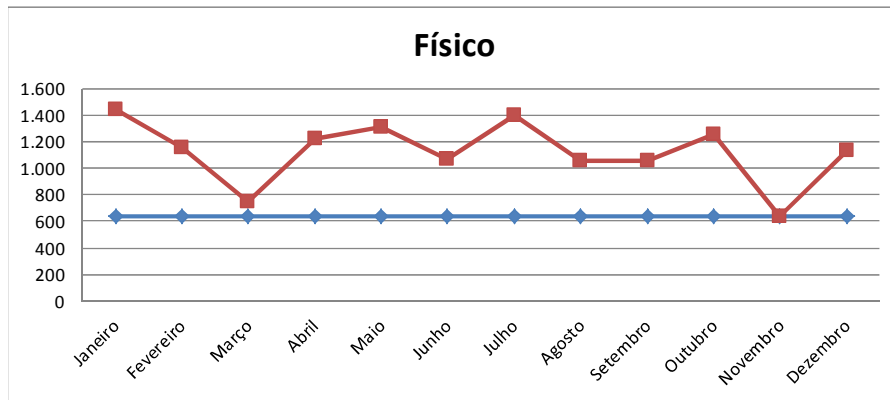

Plano de Trabalho II - Assistência Ambulatorial - Total

Físico	Janeiro	Fevereiro	Março	Abril	Maiο	Junho	Julho	Agosto	Setembro	Outubro	Novembro	Dezembro	Média	Total
Conveniado	9.330	9.330	9.330	9.330	9.330	9.330	9.330	9.330	9.330	9.330	9.330	9.330	9.330	111.960
Executado	6.269	5.445	5.517	6.549	6.533	6.162	6.414	6.850	6.604	7.169	5.813	5.319	6.220	74.644
%	67%	58%	59%	70%	70%	66%	69%	73%	71%	77%	62%	57%	66,67%	67%

Financeiro	Janeiro	Fevereiro	Março	Abril	Maiο	Junho	Julho	Agosto	Setembro	Outubro	Novembro	Dezembro	Média	Total
Conveniado	204.408,32	204.408,32	204.408,32	204.408,32	204.408,32	204.408,32	204.408,32	204.408,32	204.408,32	204.408,32	204.408,32	204.408,32	204.408,32	2.452.899,84
Executado	94.466,22	85.077,00	122.319,01	132.747,77	122.266,87	109.809,24	111.233,93	104.405,16	112.133,27	137.780,06	129.139,65	72.157,53	111.127,98	1.333.535,71
%	46%	42%	60%	65%	60%	54%	54%	51%	55%	67%	63%	35%	54,37%	54%

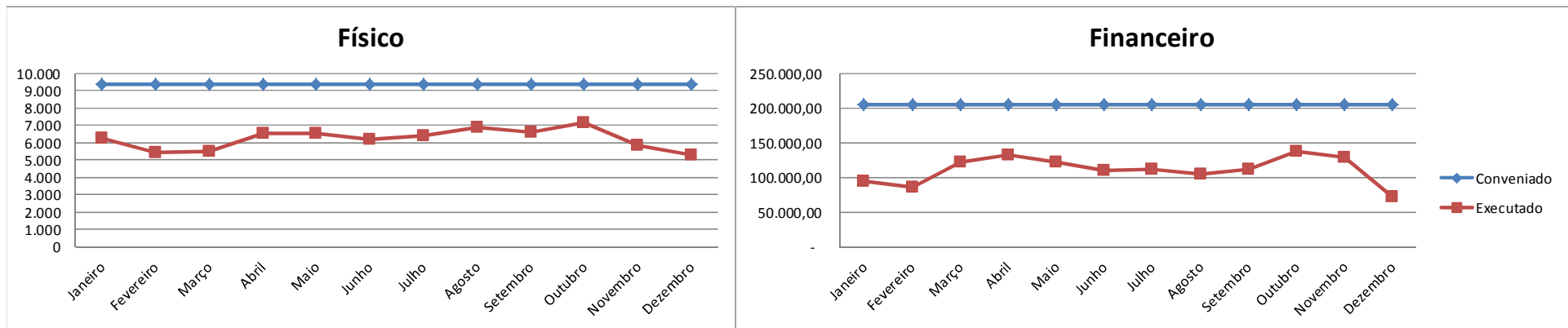

Plano de Trabalho III - Terapia Renal Substitutiva

Físico	Janeiro	Fevereiro	Março	Abril	Maiο	Junho	Julho	Agosto	Setembro	Outubro	Novembro	Dezembro	Média	Total
Conveniado	4.113	4.113	4.113	4.113	4.113	4.113	4.113	4.113	4.113	4.113	4.113	4.113	4.113	49.356
Executado	1.274	1.008	1.096	1.328	1.511	1.364	1.587	1.457	1.479	1.536	1.424	1.559	1.385	16.623
%	31%	25%	27%	32%	37%	33%	39%	35%	36%	37%	35%	38%	33,68%	33,68%

Financeiro	Janeiro	Fevereiro	Março	Abril	Maiο	Junho	Julho	Agosto	Setembro	Outubro	Novembro	Dezembro	Média	Total
Conveniado	320.747,92	320.747,92	320.747,92	320.747,92	320.747,92	320.747,92	320.747,92	320.747,92	320.747,92	320.747,92	320.747,92	320.747,92	320.747,92	3.848.975,04
Executado	218.286,51	169.771,24	194.906,07	234.407,98	271.430,09	240.853,06	283.014,31	258.154,86	264.236,38	273.499,23	255.504,35	278.558,78	245.218,57	2.942.622,86
%	68%	53%	61%	73%	85%	75%	88%	80%	82%	85%	80%	87%	76,45%	76,45%

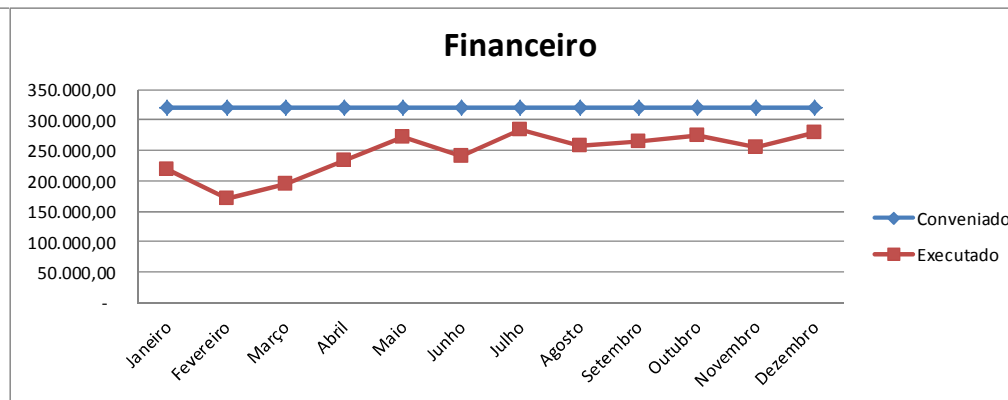
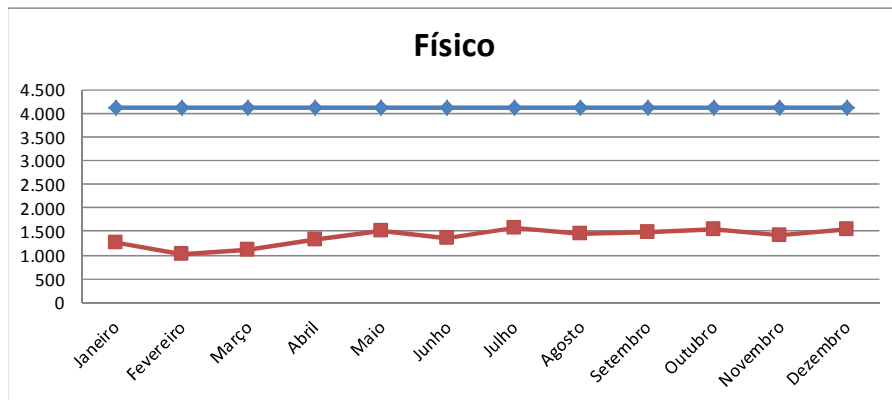

Plano de Trabalho IV - Litotripsia Extra-Corpórea

Físico	Janeiro	Fevereiro	Março	Abril	Maiο	Junho	Julho	Agosto	Setembro	Outubro	Novembro	Dezembro	Média	Total
Conveniado	96	96	96	96	96	96	96	96	96	96	96	96	96	1.152
Executado	48	92	60	96	84	60	72	84	72	84	72	44	72	868
%	50,00%	95,83%	62,50%	100,00%	87,50%	62,50%	75,00%	87,50%	75,00%	87,50%	75,00%	45,83%	75,35%	75,35%

Financeiro	Janeiro	Fevereiro	Março	Abril	Maiο	Junho	Julho	Agosto	Setembro	Outubro	Novembro	Dezembro	Média	Total
Conveniado	16.426,00	16.426,00	16.426,00	16.426,00	16.426,00	16.426,00	16.426,00	16.426,00	16.426,00	16.426,00	16.426,00	16.426,00	16.426,00	197.112,00
Executado	8.256,00	15.652,00	10.320,00	16.426,00	14.190,00	10.234,00	12.384,00	14.448,00	12.298,00	14.448,00	12.298,00	7.568,00	12.376,83	148.522,00
%	50,26%	95,29%	62,83%	100,00%	86,39%	62,30%	75,39%	87,96%	74,87%	87,96%	74,87%	46,07%	75,35%	75,35%

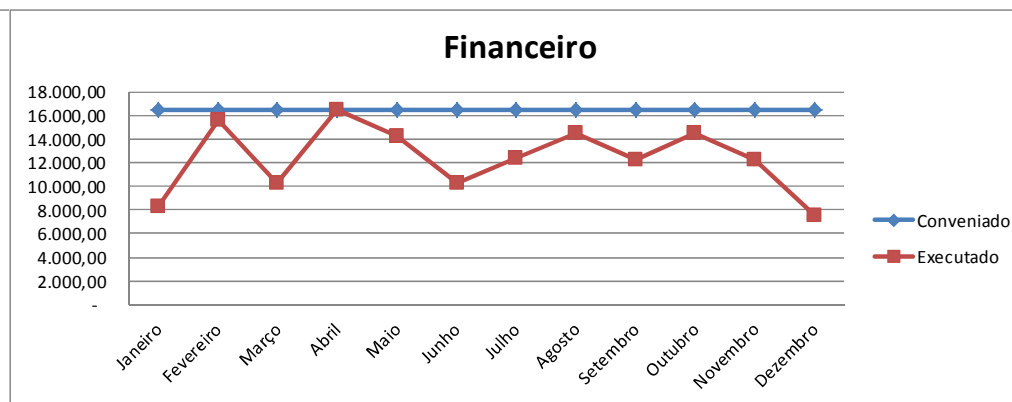
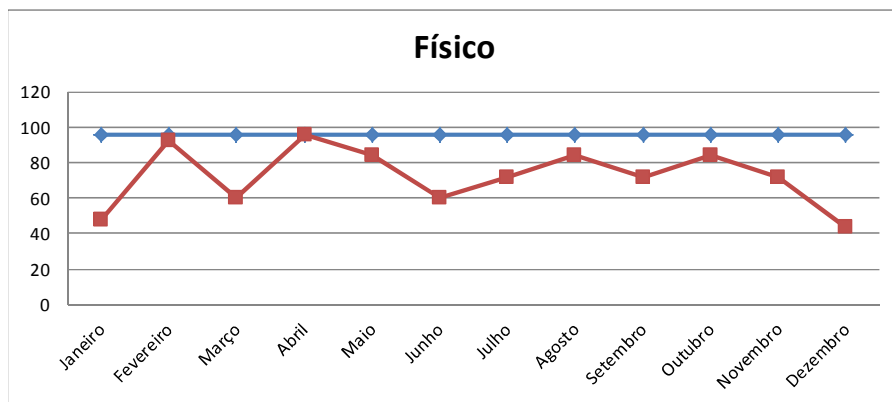

Plano de Trabalho V - Leitos de Retaguarda Para TRS e LECO

Físico	Janeiro	Fevereiro	Março	Abril	Maior	Junho	Julho	Agosto	Setembro	Outubro	Novembro	Dezembro	Média	Total
Conveniado	12	12	12	12	12	12	12	12	12	12	12	12	12	144
Executado	0	0	0	0	0	0	0	0	0	0	0	0	0	0
%	0,00%	0,00%	0,00%	0,00%	0,00%	0,00%	0,00%	0,00%	0,00%	0,00%	0,00%	0,00%	0,00%	0,00%

Financeiro	Janeiro	Fevereiro	Março	Abril	Maior	Junho	Julho	Agosto	Setembro	Outubro	Novembro	Dezembro	Média	Total
Conveniado	17.280,00	17.280,00	17.280,00	17.280,00	17.280,00	17.280,00	17.280,00	17.280,00	17.280,00	17.280,00	17.280,00	17.280,00	17.280,00	207.360,00
Executado	-	-	-	-	-	-	-	-	-	-	-	-	-	-
%	0,00%	0,00%	0,00%	0,00%	0,00%	0,00%	0,00%	0,00%	0,00%	0,00%	0,00%	0,00%	0,00%	0,00%

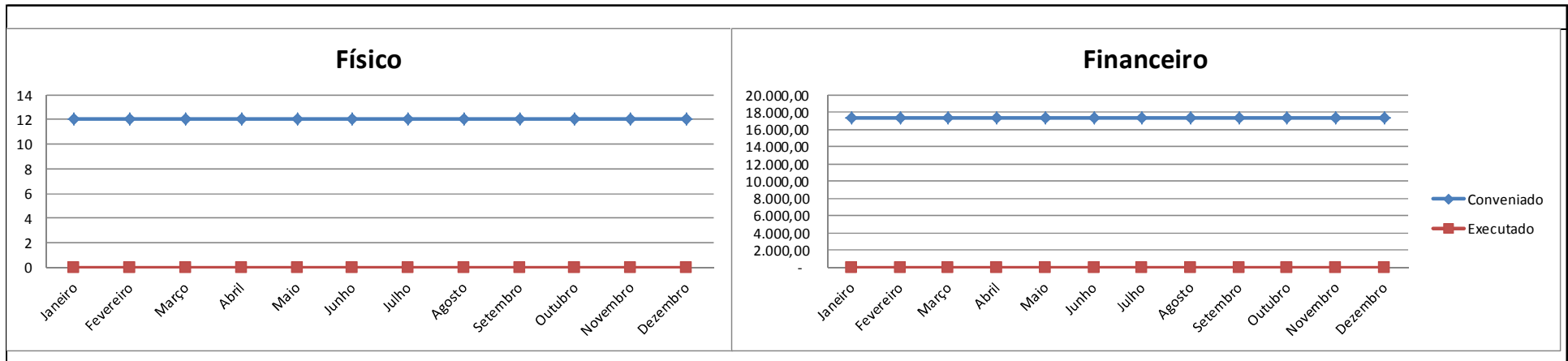

Total Geral Planos de Trabalho

Físico	Janeiro	Fevereiro	Março	Abril	Maiο	Junho	Julho	Agosto	Setembro	Outubro	Novembro	Dezembro	Média	Total
Conveniado	13.562	13.562	13.562	13.562	13.562	13.562	13.562	13.562	13.562	13.562	13.562	13.562	13.562	162.744
Executado	7.591	6.545	6.673	7.973	8.128	7.586	8.073	8.391	8.155	8.789	7.309	6.922	7.678	92.135
%	55,97%	48,26%	49,20%	58,79%	59,93%	55,94%	59,53%	61,87%	60,13%	64,81%	53,89%	51,04%	56,61%	56,61%

Financeiro	Janeiro	Fevereiro	Março	Abril	Maiο	Junho	Julho	Agosto	Setembro	Outubro	Novembro	Dezembro	Média	Total
Conveniado	905.558,14	905.558,14	905.558,14	905.558,14	905.558,14	905.558,14	905.558,14	905.558,14	905.558,14	905.558,14	905.558,14	905.558,14	905.558,14	10.666.346,88
Executado	321.008,73	270.500,24	327.545,08	383.581,75	407.886,96	360.896,30	406.632,24	377.008,02	388.667,65	425.727,29	396.942,00	358.284,31	368.723,38	4.424.680,57
%	35,45%	29,87%	36,17%	42,36%	45,04%	39,85%	44,90%	41,63%	42,92%	47,01%	43,83%	39,57%	40,72%	41,48%

Físico

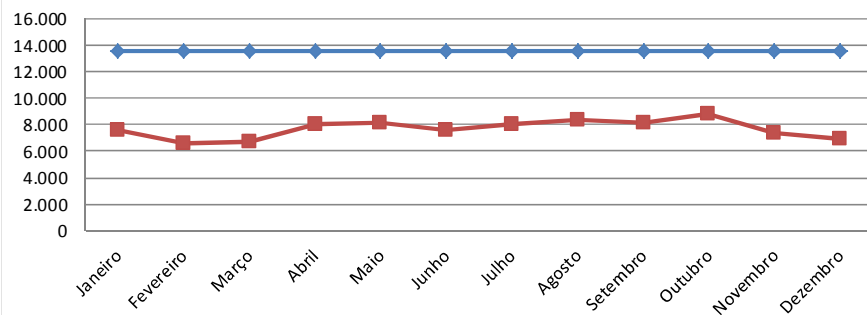

Financeiro

