

PROTOCOLO DE CONDUTAS NO PRIMEIRO ATENDIMENTO DE PACIENTES COM SUSPEITA DE LEPTOSPIROSE E COM SINAIS DE ALERTA

Avaliação do primeiro atendimento:

- Pressão arterial
- Frequência respiratória
- SatO₂(ar ambiente)
- Escala de glasgow
- Diurese nas últimas 6-12h
- Sangramento

Exames do primeiro atendimento:

- Hemograma,
- Na, K, Uréia, Creatinina
- TGO, TGP, BT, BD, CPK
- Sorologia para leptospirose
- Hemocultura para leptospira(se possível)
- Hemocultura para aeróbios

Conduta:

- Penicilina G Cristalina - 1,5 milhões UI EV, 6/6h **ou**
- Ampicilina- 1g EV 6/6hs **ou**
- Ceftriaxona – 1 a 2g EV 24/24h **ou** Cefotaxima 1g EV 6/6h
- Duração: pelo menos 7 dias

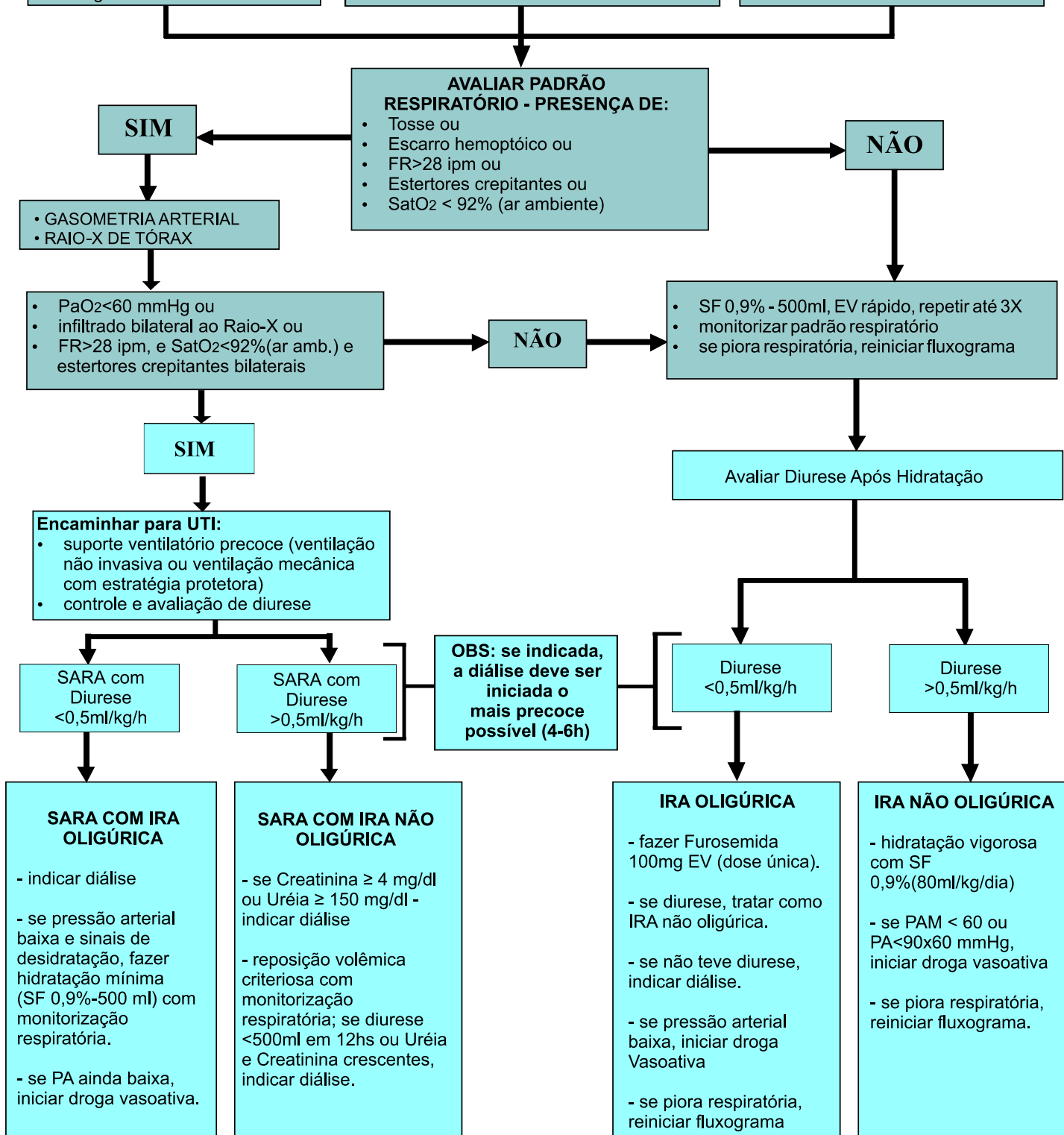

1. O método dialítico preferencial é a hemodiálise. O tempo do início dos cuidados até a diálise deve ser no máximo de 4 a 6 horas.

2. Pressão arterial (PA) baixa: PA média < 60mmHg ou PA sistólica < 90mmHg.

3. Droga vasoativa: noradrenalina (≥0,05µg/kg/min) ou dopamina (≥5µg/kg/min).